

LEILÃO
TOUROS NELORE
V/C 2022



CATÁLOGO

Aqui tem tradição.
Aqui tem resultado.

LEILÃO
TOUROS NELORE
VC 2022



03/Setembro
sábado • 14h



50 TOUROS
AVALIADOS

RETRANSMISSÃO



LEILOEIRA



ASSESSORIAS



AVALIAÇÃO



ACELERADORA



Frete grátis



ANIMAIS **NELORE VC**
LOCALIZADOS
NO MUNICÍPIO DE
PRATA/MG

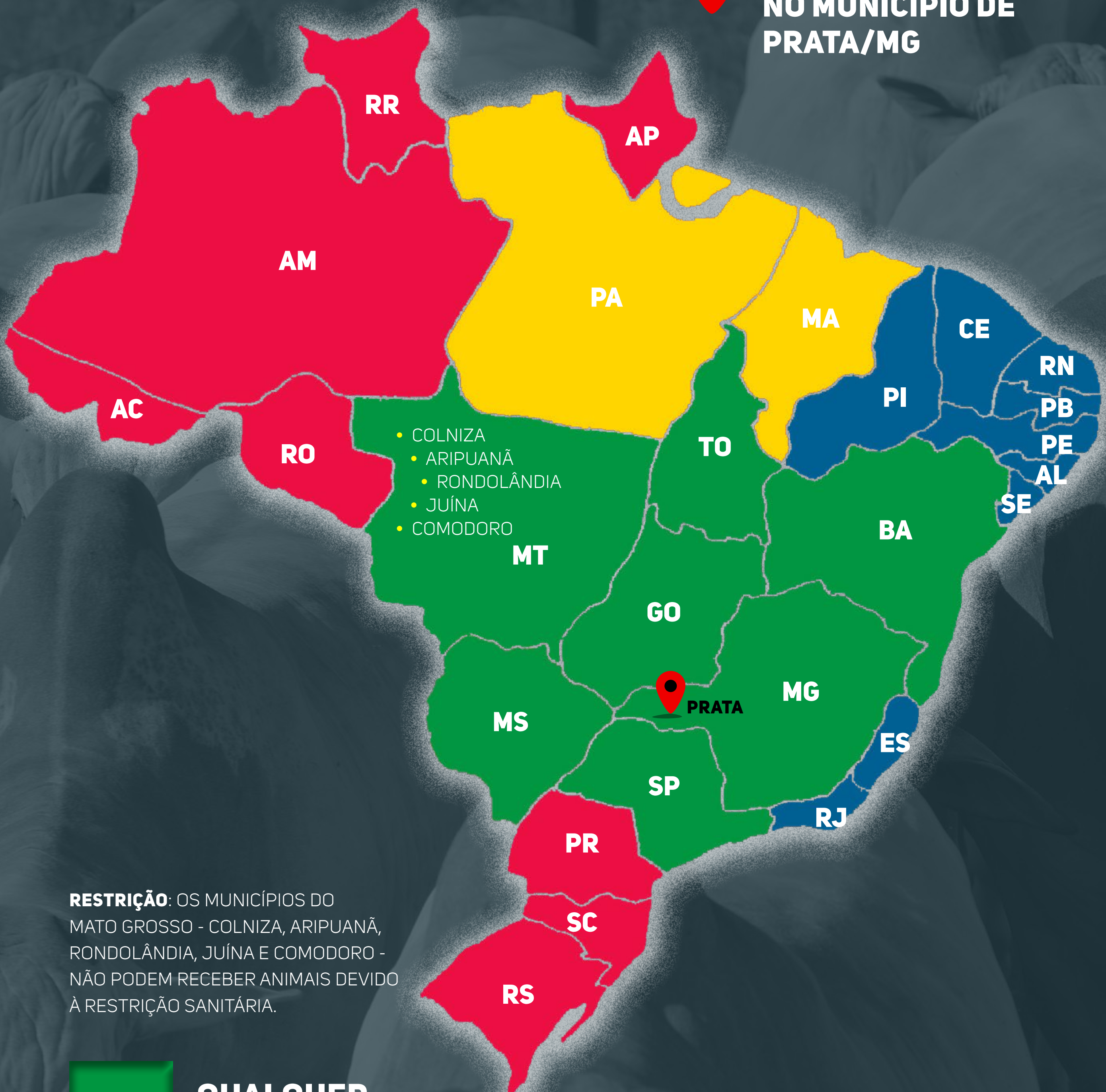

RESTRIÇÃO: OS MUNICÍPIOS DO MATO GROSSO - COLNIZA, ARIPUANÃ, RONDOLÂNDIA, JUÍNA E COMODORO - NÃO PODEM RECEBER ANIMAIS DEVIDO À RESTRIÇÃO SANITÁRIA.



QUALQUER QUANTIDADE

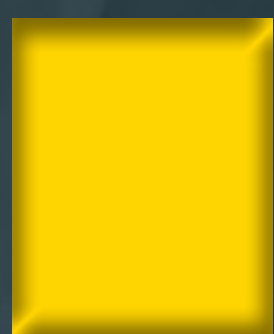

QUALQUER QUANTIDADE

MARANHÃO: grátis nos pontos de entrega: Imperatriz, Açailândia, Santa Inês e Bacabal.
PARÁ: grátis nos pontos de entrega: Redenção, Xinguara, Altamira, Itaituba, Marabá e Santarém.



3 LOTES OU MAIS



NÃO É POSSÍVEL A ENTREGA DE ANIMAIS

CONDIÇÃO DE
PAGAMENTO:

**30 PARCELAS
(2+2+2+2+2+2+18)**

PAGAMENTO À VISTA:
8% DE DESCONTO

LOTE

1001

TOUROSNELORE VC



7044 PO DA VC

REG: **VCA 7044** NASC: **16/08/2020** SEXO: **MACHO**

REM USP

NAVIRAÍ 13782

ARSENAL DA AFB

X

6101 PO DA VC

1517 DA AFB

4461 PO DA VC

PESO (kg): **861** | CE (cm): **42,5**

— CONTRATADO PELA —
 **Alta**



PMGZ

iABCZ: **23,83**

DECA: **1**



MGT_e: **20,60**

TOP (%): **5**



GENE PLUS

IQG: **29,09**

TOP (%): **1**



LOTE

1002

TOUROSNELORE VC



7204 PO DA VC

REG: **VCA 7204** NASC: **12/11/2020** SEXO: **MACHO**

7308/04 PO PERDIZES

REM SAGRES

TRUCK DA ALÔ BRASIL

X

5545 PO DA VC

2014 DA ALÔ BRASIL

GUATEMALA PO DA VC

PESO (kg): **780** | CE (cm): **43**

CONTRATADO PELA
 **Alta**

 **PMGZ**

iABCZ: **24,58**

DECA: **1**

 **ANCP**

MGT_e: **25,08**

TOP (%): **2**

 **GENE PLUS**

IQG: **35,86**

TOP (%): **0,1**



LOTE

1

TOUROSNELORE
VC

COND.VC 2553

REG: **VCN 2553** NASC: **24/09/2020** SEXO: **MACHO**

VELERO MAT.

GRAFITE DA BELA

CORUMBÁ MAT.

X

COND.VC 969

AKODRA MAT.

FAILURE

PESO (kg): **855** | CE (cm): **45**



PMGZ

iABCZ: **26,05**

DECA: **1**



ANCP

MGT_e: **26,04**

TOP (%): **1**



GENE PLUS

IQG: **38,83**

TOP (%): **0,1**



LOTE

2

TOUROSNELORE
VC

7062 PO DA VC

REG: **VCA 7062** NASC: **15/08/2020** SEXO: **MACHO**

REM ARMADOR

URGENTE DO IZ

REM DULLDOG

X

3455 PO DA VC

REM URIRI

ECLÉTICA PO DA VC

PESO (kg): **860** | CE (cm): **45**



PMGZ

iABCZ: **29,05**

DECA: **1**



ANCP

MGT_e: **27,08**

TOP (%): **1**



GENE PLUS

IQG: **42,60**

TOP (%): **0,1**



LOTE

3

TOUROSNELORE
VC

7170 PO DA VC

REG: **VCA 7170** NASC: **28/09/2020** SEXO: **MACHO**

VELERO MAT.

1713 DA LACADA

CORUMBÁ MAT.

X

4571 PO DA VC

AKODRA MAT.

DERROTA PO DA VC

PESO (kg): **790** | CE (cm): **44,5**



PMGZ

iABCZ: **19,22**

DECA: **1**



MGT_e: **16,24**

TOP (%): **12**



GENE PLUS

IQG: **26,92**

TOP (%): **2**



LOTE

4

TOUROSNELORE
VC

7072 PO DA VC

REG: **VCA 7072** NASC: **19/08/2020** SEXO: **MACHO**

REM ARMADOR

LUX GRANUTU TE

REM EMBAIXADOR

X

DURINDANA PO DA VC

REM BATITA

BERIMBA EST. CRIS

PESO (kg): **798** | CE (cm): **42**



PMGZ

iABCZ: **16,62**

DECA: **1**



ANCP

MGT_e: **15,57**

TOP (%): **13**



GENE PLUS

IQG: **24,71**

TOP (%): **2**



LOTE

5

TOUROSNELORE
VC

7000 PO DA VC

REG: **VCA 7000** NASC: **22/06/2020** SEXO: **MACHO**

REM VOKOLO

REM ARMADOR

QUARUP BONS

X

RATNA DA UFU

MAYA BONS

AKKAR PO DA VC

PESO (kg): **829** | CE (cm): **41**



PMGZ

iABCZ: **30,60**

DECA: **1**



ANCP

MGT_e: **24,81**

TOP (%): **2**



GENE PLUS

IQG: **37,44**

TOP (%): **0,1**



LOTE

6

TOUROSNELORE
VC

7026 PO DA VC

REG: **VCA 7026** NASC: **08/07/2020** SEXO: **MACHO**

BACKUP

ZERO TE J.GALERA

B2887 DA S.NICE

X

4127 PO DA VC

CAMISA DA S.NICE

CAPITANIA PO DA VC

PESO (kg): **837** | CE (cm): **42**



PMGZ

iABCZ: **18,21**

DECA: **1**



ANCP

MGT_e: **16,69**

TOP (%): **11**



GENE PLUS

IQG: **26,68**

TOP (%): **2**



LOTE

7

TOUROSNELORE
VC

COND.VC 2532

REG: **VCN 2532** NASC: **17/08/2020** SEXO: **MACHO**

D4254 DA MN

NADA DA BONS.

CARAJÁ DA MN

X

COND.VC 630

D1342 DA MN

BILARA II

PESO (kg): **813** | CE (cm): **45**



PMGZ

iABCZ: **13,73**

DECA: **1**



ANCP

MGT_e: **13,72**

TOP (%): **18**



GENE PLUS

IQG: **23,68**

TOP (%): **3**



LOTE

8

TOUROSNELORE
VC

COND.VC 2556

REG: **VCN 2556** NASC: **30/09/2020** SEXO: **MACHO**

D4685 DA MN

URAPURU DA AT

CALIBRE FIV CAMPARINO

X

COND.VC 911

JHVM 9862 FIV CAMPARINO

HEBRAICA DA CAP.

PESO (kg): **763** | CE (cm): **47**



PMGZ

iABCZ: **26,47**

DECA: **1**



ANCP

MGT_e: **20,14**

TOP (%): **5**



GENE PLUS

IQG: **37,36**

TOP (%): **0,1**



LOTE

9

TOUROSNELORE
VC

COND.VC 2587

REG: **VCN 2587** NASC: **07/11/2020** SEXO: **MACHO**

D4254 DA MN

ÍDOLO MRA

CARAJÁ DA MN

X

SARDINHA DA CAP.

D1342 DA MN

LOUCA DA CAP.

PESO (kg): **709** | CE (cm): **40**



PMGZ

iABCZ: **8,51**

DECA: **2**



ANCP

MGT_e: **11,92**

TOP (%): **23**



GENE
PLUS

IQG: **13,19**

TOP (%): **17**



LOTE
10

TOUROSNELORE
VC

7202 PO DA VC

REG: **VCA 7202** NASC: **15/11/2020** SEXO: **MACHO**

VERNON MAT.

CORONEL DA MN

CARANDAH MAT.

X

3931 PO DA VC

ANDREZA MAT.

BIGAMIA PO DA VC

PESO (kg): **769** | CE (cm): **43**

 **PMGZ**

iABCZ: **19,11** DECA: **1**

 **ANCP**

MGT_e: **19,38** TOP (%): **6**

 **GENE PLUS**

IQG: **23,27** TOP (%): **3**



LOTE

11

TOUROSNELORE
VC

7160 PO DA VC

REG: **VCA 7160** NASC: **26/09/2020** SEXO: **MACHO**

JABRIEL FIV DE NAVIRAÍ

AVESSO TE DA BELA

NERO FIV DE NAV.

X

4777 FIV PO DA VC

NAVIRAÍ 11177-09

ECLÉTICA PO DA VC

PESO (kg): **778** | CE (cm): **43**



PMGZ

iABCZ: **13,51**

DECA: **1**



ANCP

MGT_e: **13,80**

TOP (%): **18**



GENE PLUS

IQG: **16,81**

TOP (%): **10**



LOTE
12

TOUROSNELORE
VC

7304 PO DA VC

REG: **VCA 7304** NASC: **28/12/2020** SEXO: **MACHO**

VERNON MAT.

ALGOZ DA MPSI

CARANDAH MAT.

X

5333 PO DA VC

ANDREZA MAT.

FILIPINAS PO DA VC

PESO (kg): **722** | CE (cm): **44**



PMGZ

iABCZ: **14,26**

DECA: **1**



ANCP

MGT_e: **17,55**

TOP (%): **9**



GENE
PLUS

IQG: **19,48**

TOP (%): **6**



LOTE
13

TOUROSNELORE
VC

7232 PO DA VC

REG: **VCA 7232** NASC: **20/11/2020** SEXO: **MACHO**

REM VOKOLO

BITELO DS

B5823 FIV DA S.NICE

X

6385 FIV PO DA VC

CAMISA DA S.NICE

SAVITA DA UFU

PESO (kg): **689** | CE (cm): **40**



PMGZ

iABCZ: **15,44**

DECA: **1**



ANCP

MGT_e: **19,83**

TOP (%): **6**



GENE
PLUS

IQG: **24,10**

TOP (%): **3**



LOTE

14

TOUROSNELORE
VC

7288 PO DA VC

REG: **VCA 7288** NASC: **30/12/2020** SEXO: **MACHO**

VERNON MAT.

GANGES COL

CARANDAH MAT.

X

EDÍCULA PO DA VC

ANDREZA MAT.

ESTORIA LAGOA AZUL

PESO (kg): **707** | CE (cm): **39**



PMGZ

iABCZ: **25,08**

DECA: **1**



ANCP

MGT_e: **27,40**

TOP (%): **1**



GENE PLUS

IQG: **31,52**

TOP (%): **0,5**



LOTE

15

TOUROSNELORE
VC

7028 PO DA VC

REG: **VCA 7028** NASC: **13/08/2020** SEXO: **MACHO**

D1484 DA MN

JABRIEL FIV DE NAVIRAÍ

D4685 DA MN

X

4414 PO DA VC

D1342 DA MN

NATALINA PO DA VC

PESO (kg): **745** | CE (cm): **39**



PMGZ

iABCZ: **13,45**

DECA: **1**



ANCP

MGT_e: **14,85**

TOP (%): **15**



GENE PLUS

IQG: **18,69**

TOP (%): **7**



LOTE
16

TOUROSNELORE
VC

COND.VC 2610

REG: **VCN 2610** NASC: **14/12/2020** SEXO: **MACHO**

VERNON MAT.

REM USP

CARANDAH MAT.

X

COND.VC 1027

ANDREZA MAT.

PAVUNA DA CAP.

PESO (kg): **808** | CE (cm): **43**

 **PMGZ**

iABCZ: **30,64** DECA: **1**

 **ANCP**

MGT_e: **26,31** TOP (%): **1**

 **GENE PLUS**

IQG: **46,06** TOP (%): **0,1**



LOTE

17

TOUROSNELORE
VC

COND.VC 2582

REG: **VCN 2582** NASC: **10/11/2020** SEXO: **MACHO**

REM ARMADOR

INDUZIDO DO REC.

REM DULLDOG

X

COND.VC 595

REM URIRI

FORMOSA DA DHMF

PESO (kg): **820** | CE (cm): **41**



PMGZ

iABCZ: **17,73**

DECA: **1**



ANCP

MGT_e: **18,00**

TOP (%): **8**



GENE PLUS

IQG: **25,38**

TOP (%): **2**



LOTE
18

TOUROSNELORE
VC

COND.VC 2513

REG: **VCN 2513** NASC: **08/07/2020** SEXO: **MACHO**

REM VOKOLO

RAMBO DA MN

QUARUP BONS

X

BRASLINA FIV DA FC

MAYA BONS

1045 DA M.GRANDE

PESO (kg): **710** | CE (cm): **40**

 **PMGZ**

iABCZ: **17,31** DECA: **1**

ANCP

MGT_e: **18,26** TOP (%): **8**

 **GENE PLUS**

IQG: **24,33** TOP (%): **3**



LOTE
19

TOUROSNELORE
VC

7215 PO DA VC

REG: **VCA 7215** NASC: **01/11/2020** SEXO: **MACHO**

D4685 DA MN

JABRIEL FIV DE NAVIRAÍ

CALIBRE FIV CAMPARINO

X

4445 PO DA VC

JHVM 9862 FIV CAMPARINO

GOOPHALA PO DA VC

PESO (kg): **673** | CE (cm): **40**

 **PMGZ**

iABCZ: **6,02** DECA: **3**

 **ANCP**

MGT_e: **14,06** TOP (%): **17**

 **GENE PLUS**

IQG: **12,69** TOP (%): **18**



LOTE

20

TOUROSNELORE
VC

7316 PO DA VC

REG: **VCA 7316** NASC: **21/12/2020** SEXO: **MACHO**

JABRIEL FIV DE NAVIRAÍ

REM SAGRES

NERO FIV DE NAV.

X

5675 PO DA VC

NAVIRAÍ 11177-09

3909 PO DA VC

PESO (kg): **730** | CE (cm): **43**



PMGZ

iABCZ: **15,37**

DECA: **1**



ANCP

MGT_e: **17,79**

TOP (%): **9**



GENE PLUS

IQG: **23,90**

TOP (%): **3**



LOTE
21

TOUROSNELORE
VC

7118 PO DA VC

REG: **VCA 7118** NASC: **15/09/2020** SEXO: **MACHO**

REM ARMADOR

REM RICKET

SNAPPER DE NAVIRAÍ

X

ABNARA PO DA VC

PATA FIV DE NAVIRAÍ

CELULA DO IRARA

PESO (kg): **786** | CE (cm): **40**

 **PMGZ**

iABCZ: **17,33** DECA: **1**

 **ANCP**

MGT_e: **20,37** TOP (%): **5**

 **GENE PLUS**

IQG: **20,69** TOP (%): **5**

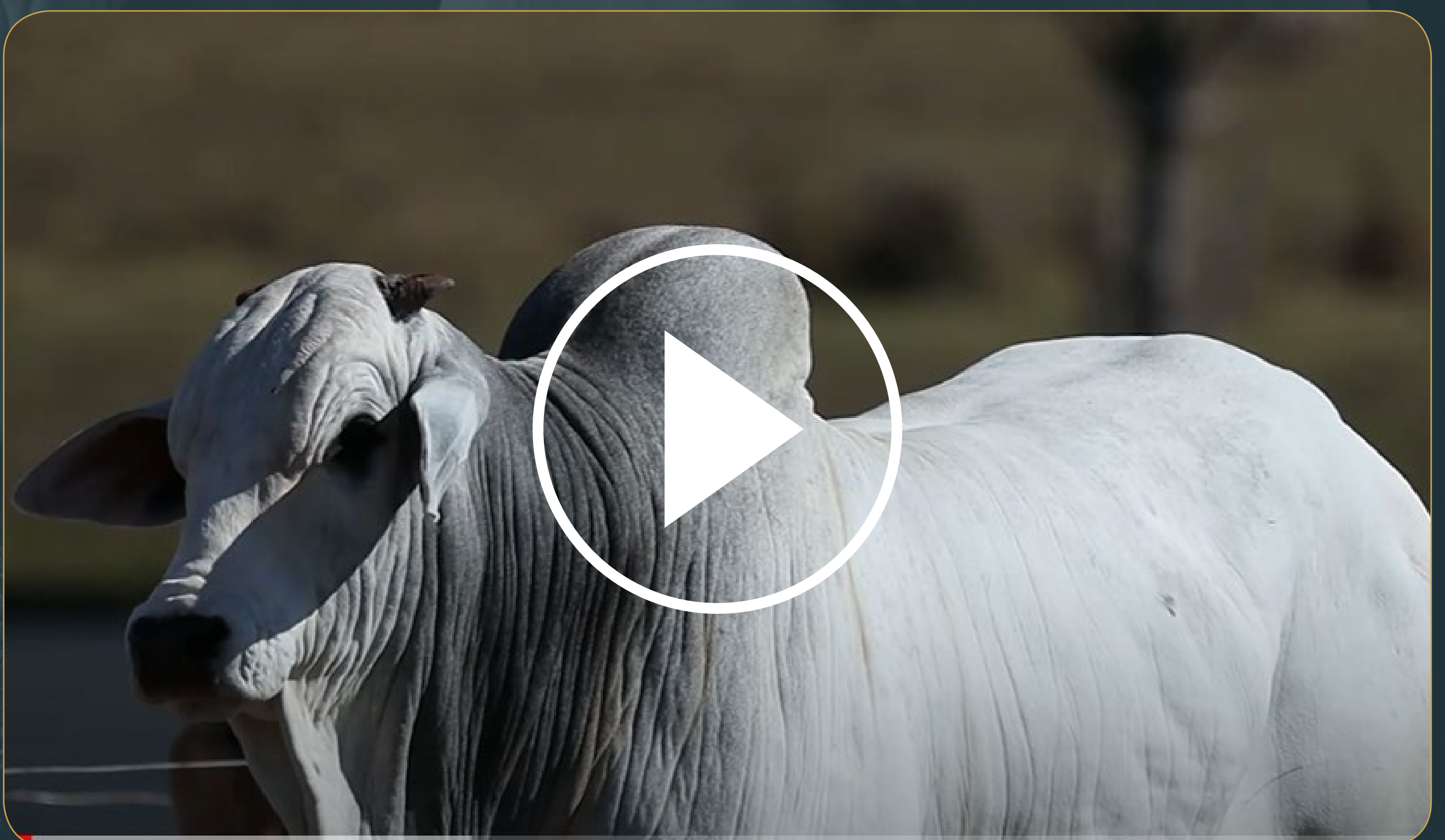

LOTE

22

TOUROSNELORE
VC

COND.VC 2558

REG: **VCN 2558** NASC: **03/10/2020** SEXO: **MACHO**

REM ARMADOR

REM USP

REM EMBAIXADOR

X

COND.VC 1023

REM BATITA

SARDINHA DA CAP.

PESO (kg): **740** | CE (cm): **44**



PMGZ

iABCZ: **20,60**

DECA: **1**



ANCP

MGT_e: **19,91**

TOP (%): **6**



GENE PLUS

IQG: **28,06**

TOP (%): **1**



LOTE

23

TOUROSNELORE
VC

7056 PO DA VC

REG: **VCA 7056** NASC: **13/08/2020** SEXO: **MACHO**

REM ARMADOR

B8734 DA MN

REM EMBAIXADOR

X

3619 PO DA VC

REM BATITA

SHAVINA PO DA VC

PESO (kg): **740** | CE (cm): **44**



PMGZ

iABCZ: **20,91**

DECA: **1**



ANCP

MGT_e: **20,34**

TOP (%): **5**



GENE PLUS

IQG: **31,77**

TOP (%): **0,5**



LOTE

24

TOUROSNELORE
VC

7080 PO DA VC

REG: **VCA 7080** NASC: **11/08/2020** SEXO: **MACHO**

BACKUP

BASCO SANTARÉM

BELGRADO DA S. NICE

X

CORINDIBA PO DA VC

VHELLA DA S.NICE

AVALISTA PO DA VC

PESO (kg): **815** | CE (cm): **42**



PMGZ

iABCZ: **6,17**

DECA: **3**



ANCP

MGT_e: **12,90**

TOP (%): **20**



GENE PLUS

IQG: **6,80**

TOP (%): **37**



LOTE
25

TOUROSNELORE
VC

7060 PO DA VC

REG: **VCA 7060** NASC: **16/08/2020** SEXO: **MACHO**

7308/04 PO PERDIZES

CORONEL DA MN

TRUCK DA ALÔ BRASIL

X

5041 PO DA VC

2014 DA ALÔ BRASIL

BEDUINA PO DA VC

PESO (kg): **729** | CE (cm): **44**

 **PMGZ**

iABCZ: **19,78** DECA: **1**

 **ANCP**

MGT_e: **20,77** TOP (%): **5**

 **GENE PLUS**

IQG: **33,27** TOP (%): **0,5**



LOTE
26

TOUROSNELORE
VC

COND.VC 2570

REG: **VCN 2570** NASC: **09/11/2020** SEXO: **MACHO**

D4254 DA MN

REM USP

CARAJÁ DA MN

X

COND.VC 1037

D1342 DA MN

SAGRA DA CAP.

PESO (kg): **730** | CE (cm): **43**

 **PMGZ**

iABCZ: **14,74** DECA: **1**

 **ANCP**

MGT_e: **16,87** TOP (%): **10**

 **GENE PLUS**

IQG: **22,62** TOP (%): **4**



LOTE

27

TOUROSNELORE
VC

7310 PO DA VC

REG: **VCA 7310** NASC: **18/12/2020** SEXO: **MACHO**

REM ARMADOR

NAVIRAÍ FIV JIGAR

REM DULLDOG

X

4425 PO DA VC

REM URIRI

DHAKA PO DA VC

PESO (kg): **692** | CE (cm): **38**



PMGZ

iABCZ: **20,76**

DECA: **1**



ANCP

MGT_e: **18,17**

TOP (%): **8**



GENE PLUS

IQG: **30,36**

TOP (%): **0,5**



LOTE
28

TOUROSNELORE
VC

7140 PO DA VC

REG: **VCA 7140** NASC: **29/09/2020** SEXO: **MACHO**

REM ARMADOR

BITELO DA SS

REM DULLDOG

X

LIMEIRA PO DA VC

REM URIRI

ESTRELA

PESO (kg): **765** | CE (cm): **41**



PMGZ

iABCZ: **18,50**

DECA: **1**



ANCP

MGT_e: **22,15**

TOP (%): **3**



GENE
PLUS

IQG: **28,72**

TOP (%): **1**



LOTE
29

TOUROSNELORE
VC

7144 PO DA VC

REG: **VCA 7144** NASC: **21/09/2020** SEXO: **MACHO**

REM ARMADOR

JABRIEL FIV DE NAVIRAÍ

REM DULLDOG

X

4266 PO DA VC

REM URIRI

SALVADORA PO DA VC

PESO (kg): **782** | CE (cm): **41**

 **PMGZ**

iABCZ: **16,33** DECA: **1**

 **ANCP**

MGT_e: **18,86** TOP (%): **7**

 **GENE PLUS**

IQG: **25,79** TOP (%): **2**



LOTE

30

TOUROSNELORE
VC

7008 PO DA VC

REG: **VCA 7008** NASC: **28/06/2020** SEXO: **MACHO**

BACKUP

CORONEL DA MN

B2887 DA S.NICE

X

5323 PO DA VC

CAMISA DA S.NICE

FARPELA PO DA VC

PESO (kg): **858** | CE (cm): **46**

 **PMGZ**

iABCZ: **17,06** DECA: **1**

 **ANCP**

MGT_e: **13,02** TOP (%): **20**

 **GENE PLUS**

IQG: **26,25** TOP (%): **2**



LOTE
31

TOUROSNELORE
VC

7208 PO DA VC

REG: **VCA 7208** NASC: **03/11/2020** SEXO: **MACHO**

REM ARMADOR

NADA DA BONS.

REM DULLDOG

X

4001 PO DA VC

REM URIRI

BETA DO IRARA

PESO (kg): **681** | CE (cm): **40**



PMGZ

iABCZ: **20,32**

DECA: **1**



ANCP

MGT_e: **21,91**

TOP (%): **4**



GENE
PLUS

IQG: **37,18**

TOP (%): **0,1**



LOTE

32

TOUROSNELORE
VC

7258 PO DA VC

REG: **VCA 7258** NASC: **17/11/2020** SEXO: **MACHO**

NEHRU MAT.

C2569 DA MN

SHERLOCK MAT.

X

3415 PO DA VC

POLIANA MAT.

HAVARIA DA BDF

PESO (kg): **651**

CE (cm): **38**



PMGZ

iABCZ: **9,83**

DECA: **2**



ANCP

MGT_e: **13,98**

TOP (%): **17**



GENE PLUS

IQG: **16,45**

TOP (%): **12**



LOTE

33

TOUROSNELORE
VC

7040 PO DA VC

REG: **VCA 7040** NASC: **15/08/2020** SEXO: **MACHO**

GANGES COL

REM TORIXOREU

MUKESH FIV COL

X

SAVITA DA UFU

GAIMACA COL

JUDOCA PO DA VC

PESO (kg): **754** | CE (cm): **44**



PMGZ

iABCZ: **25,14**

DECA: **1**



ANCP

MGT_e: **26,95**

TOP (%): **1**



GENE PLUS

IQG: **38,47**

TOP (%): **0,1**



LOTE

34

TOUROSNELORE
VC

7234 PO DA VC

REG: **VCA 7234** NASC: **05/11/2020** SEXO: **MACHO**

D4685 DA MN

HABIL DA CINEL.

CALIBRE FIV CAMPARINO

X

ABYRA PO DA VC

JHVM 9862 FIV CAMPARINO

ADRIANE

PESO (kg): **620** | CE (cm): **38,5**



PMGZ

iABCZ: **6,51**

DECA: **3**



ANCP

MGT_e: **11,01**

TOP (%): **26**



GENE PLUS

IQG: **12,22**

TOP (%): **21**



LOTE

35

TOUROSNELORE
VC

7400 FIV PO DA VC

REG: **VCA 7400** NASC: **01/03/2021** SEXO: **MACHO**

REM AGORTAN

TRUCK DA ALÔ BRASIL

REM ESPIÃO 007

X

6103 FIV PO DA VC

REM CONSTELAÇÃO

4429 PO DA VC

PESO (kg): **661** | CE (cm): **44**



PMGZ

iABCZ: **27,29**

DECA: **1**



ANCP

MGT_e: **24,54**

TOP (%): **2**



GENE PLUS

IQG: **42,08**

TOP (%): **0,1**



LOTE

36

TOUROSNELORE
VC

COND.VC 2808 FIV

REG: **VCN 2808** NASC: **01/03/2021** SEXO: **MACHO**

REM ARMADOR

CORONEL DA MN

REM DULLDOG

X

COND.VC 1555

REM URIRI

COND.VC 969

PESO (kg): **700** | CE (cm): **42**



PMGZ

iABCZ: **12,83**

DECA: **1**



ANCP

MGT_e: **22,28**

TOP (%): **3**



GENE PLUS

IQG: **23,21**

TOP (%): **3**



LOTE

37

TOUROSNELORE
VC

7404 FIV PO DA VC

REG: **VCA 7404** NASC: **01/03/2021** SEXO: **MACHO**

REM ARMADOR

AVESSO TE DA BELA

REM DHEEF

X

6095 PO DA VC

REM ULÍCIA

3646 PO DA VC

PESO (kg): **621** | CE (cm): **40**



PMGZ

iABCZ: **24,26**

DECA: **1**



ANCP

MGT_e: **26,04**

TOP (%): **1**



GENE PLUS

IQG: **40,16**

TOP (%): **0,1**



LOTE

38

TOUROSNELORE
VC

7406 FIV PO DA VC

REG: **VCA 7406** NASC: **01/03/2021** SEXO: **MACHO**

REM ARMADOR

AVESSO TE DA BELA

REM DHEEF

X

6095 PO DA VC

REM ULÍCIA

3646 PO DA VC

PESO (kg): **655** | CE (cm): **38**



PMGZ

iABCZ: **32,22**

DECA: **1**



MGT_e: **28,81**

TOP (%): **0,5**



GENE PLUS

IQG: **54,52**

TOP (%): **0,1**



LOTE

39

TOUROSNELORE
VC

COND.VC 2800 FIV

REG: **VCN 2800** NASC: **01/03/2021** SEXO: **MACHO**

REM ARMADOR

REM SABIÁ

REM DULLDOG

X

COND.VC 1557

REM URIRI

COND.VC 611

PESO (kg): **715** | CE (cm): **42**



PMGZ

iABCZ: **30,32**

DECA: **1**



MGT_e: **30,72**

TOP (%): **0,5**



IQG: **42,78**

TOP (%): **0,1**



LOTE

40

TOUROSNELORE
VC

7408 FIV PO DA VC

REG: **VCA 7408** NASC: **01/03/2021** SEXO: **MACHO**

D1484 DA MN

TRUCK DA ALÔ BRASIL

D4685 DA MN

X

6103 FIV PO DA VC

D1342 DA MN

4429 PO DA VC

PESO (kg): **562** | CE (cm): **38**



PMGZ

iABCZ: **20,33**

DECA: **1**



ANCP

MGT_e: **17,43**

TOP (%): **9**



GENE PLUS

IQG: **31,57**

TOP (%): **0,5**



LOTE

41

TOUROSNELORE
VC

7658 PO DA VC

REG: **VCA 7658** NASC: **28/11/2021** SEXO: **MACHO**

REM AGORTAN

1384 TE DE NAV.

REM ESPIÃO 007

X

5209 PO DA VC

REM CONSTELAÇÃO

3813 PO DA VC

PESO (kg): **490**



PMGZ

iABCZ: **20,51**

DECA: **1**



ANCP

MGT_e: **21,22**

TOP (%): **4**



GENE PLUS

IQG: **28,85**

TOP (%): **1**



LOTE

42

TOUROSNELORE
VC

7620 FIV PO DA VC

REG: **VCA 7620** NASC: **11/08/2021** SEXO: **MACHO**

REM VOKOLO

REM ARMADOR

QUARUP BONS

X

6505 FIV PO DA VC

MAYA BONS

4441 PO DA VC

PESO (kg): **508**



PMGZ

iABCZ: **25,65**

DECA: **1**



ANCP

MGT_e: **22,72**

TOP (%): **3**



GENE PLUS

IQG: **34,67**

TOP (%): **0,5**



LOTE
43

TOUROSNELORE
VC

7592 FIV PO DA VC

REG: **VCA 7592** NASC: **01/08/2021** SEXO: **MACHO**

REM VOKOLO

REM ARMADOR

QUARUP BONS

X

6505 FIV PO DA VC

MAYA BONS

4441 PO DA VC

PESO (kg): **469**



PMGZ

iABCZ: **29,25**

DECA: **1**



ANCP

MGT_e: **24,62**

TOP (%): **2**



GENE
PLUS

IQG: **45,58**

TOP (%): **0,1**



LOTE

44

TOUROSNELORE
VC

7608 FIV PO DA VC

REG: **VCA 7608** NASC: **07/06/2021** SEXO: **MACHO**

REM DHEEF

AVESSO TE DA BELA

DIGITAL MAT.

X

6095 PO DA VC

ALPACA MAT.

3646 PO DA VC

PESO (kg): **458**



PMGZ

iABCZ: **18,39**

DECA: **1**



ANCP

MGT_e: **17,54**

TOP (%): **9**



GENE PLUS

IQG: **27,35**

TOP (%): **2**



LOTE

45

TOUROSNELORE
VC

7554 FIV PO DA VC

REG: **VCA 7554** NASC: **25/09/2021** SEXO: **MACHO**

REM VOKOLO

REM ARMADOR

QUARUP BONS

X

6505 FIV PO DA VC

MAYA BONS

4441 PO DA VC

PESO (kg): **413**



PMGZ

iABCZ: **23,65**

DECA: **1**



ANCP

MGT_e: **23,67**

TOP (%): **2**



GENE PLUS

IQG: **35,33**

TOP (%): **0,5**



LOTE

47

TOUROSNELORE
VC

7572 PO DA VC

REG: **VCA 7572** NASC: **14/09/2021** SEXO: **MACHO**

REM ESPIÃO 007

PRADESH

REM GARANTIDO GEN. ADITIVA

X

5737 PO DA VC

REM DHISTINTA

URNA PO DA VC

PESO (kg): **447**



PMGZ

iABCZ: **18,85**

DECA: **1**



ANCP

MGT_e: **20,85**

TOP (%): **5**



GENE PLUS

IQG: **31,46**

TOP (%): **0,5**



LOTE
48

TOUROSNELORE
VC

7586 PO DA VC

REG: **VCA 7586** NASC: **15/08/2021** SEXO: **MACHO**

ENCARTE DS

FILISTEU JJ

CAPITÃO

X

MANDRA PO DA VC

ESPADA DS

AVENCA

PESO (kg): **445**

 **PMGZ**

iABCZ: **7,92** DECA: **3**

 **ANCP**

MGT_e: **7,77** TOP (%): **39**

 **GENE PLUS**

IQG: **8,99** TOP (%): **29**



LOTE

50

TOUROSNELORE
VC

7558 FIV PO DA VC

REG: **VCA 7558** NASC: **24/09/2021** SEXO: **MACHO**

ZAPP BEABISA

REM CALDONEGRO

DAMASCO MAT.

X

6711 PO DA VC

AMBOA MAT.

5102 PO DA VC

PESO (kg): **427**



PMGZ

iABCZ: **31,50**

DECA: **1**



ANCP

MGT_e: **20,95**

TOP (%): **5**



GENE PLUS

IQG: **41,09**

TOP (%): **0,1**



LOTE

51

TOUROSNELORE
VC

7598 PO DA VC

REG: **VCA 7598** NASC: **01/09/2021** SEXO: **MACHO**

B8734 DA MN

LUX GRANUTU TE

GANGES COL

X

HAREM PO DA VC

DENGOSINHA COL

BABEIRA DA FB

PESO (kg): **400**



PMGZ

iABCZ: **11,00**

DECA: **2**



MGT_e: **12,79**

TOP (%): **20**



GENE PLUS

IQG: **14,92**

TOP (%): **13**



LOTE

52

TOUROSNELORE
VC

7462 PO DA VC

REG: **VCA 7462** NASC: **08/07/2021** SEXO: **MACHO**

REM ARMADOR

NAMBY PO DA VC

REM DULLDOG

X

3941 PO DA VC

REM URIRI

SANI TE ANGICO

PESO (kg): **419**



PMGZ

iABCZ: **17,35**

DECA: **1**



MGT_e: **17,18**

TOP (%): **10**



GENE PLUS

IQG: **26,69**

TOP (%): **2**



LOTE

53

TOUROSNELORE
VC

7515 PO DA VC

REG: **VCA 7515** NASC: **15/09/2021** SEXO: **MACHO**

REM ARMADOR

BULGARY PO DA VC

CRIADOR RSAN

X

CLAVE PO DA VC

UARI

ABRANGER DA FB

PESO (kg): **415**



PMGZ

iABCZ: **23,20**

DECA: **1**



ANCP

MGT_e: **21,01**

TOP (%): **5**



GENE PLUS

IQG: **31,29**

TOP (%): **0,5**



LOTE

54

TOUROSNELORE
VC

7432 PO DA VC

REG: **VCA 7432** NASC: **06/07/2021** SEXO: **MACHO**

REM ARMADOR

DUENDE DA GREN.

CRIADOR RSAN

X

5253 PO DA VC

UARI

3525 PO DA VC

PESO (kg): **410**



PMGZ

iABCZ: **21,17**

DECA: **1**



MGT_e: **16,15**

TOP (%): **12**



GENE PLUS

IQG: **33,55**

TOP (%): **0,5**



LOTE

55

TOUROSNELORE
VC

7464 PO DA VC

REG: **VCA 7464** NASC: **04/07/2021** SEXO: **MACHO**

REM ARMADOR

TONOBRE TE DO CARMO

REM DULLDOG

X

FIGURA PO DA VC

REM URIRI

MARÍLIA DA VAP

PESO (kg): **423**



PMGZ

iABCZ: **18,05**

DECA: **1**



ANCP

MGT_e: **20,22**

TOP (%): **5**



GENE PLUS

IQG: **23,15**

TOP (%): **3**



LOTE

56

TOUROSNELORE
VC

7442 PO DA VC

REG: **VCA 7442** NASC: **06/07/2021** SEXO: **MACHO**

REM UPONIC

AVESSO TE DA BELA

REM CALDONEGRO

X

5627 PO DA VC

REM SABEEHAH

3929 PO DA VC

PESO (kg): **417**



PMGZ

iABCZ: **26,24**

DECA: **1**



ANCP

MGT_e: **17,30**

TOP (%): **10**



GENE PLUS

IQG: **36,83**

TOP (%): **0,1**



LOTE

58

TOUROSNELORE
VC

7458 PO DA VC

REG: **VCA 7458** NASC: **03/07/2021** SEXO: **MACHO**

REM VOKOLO

ÍTALO TE II J.GALERA

QUARUP BONS

X

MONALISA PO DA VC

MAYA BONS

ANEXAR DA FB

PESO (kg): **406**



PMGZ

iABCZ: **17,32**

DECA: **1**



ANCP

MGT_e: **20,76**

TOP (%): **5**



GENE PLUS

IQG: **27,00**

TOP (%): **2**



LOTE

59

TOUROSNELORE
VC

7590 PO DA VC

REG: **VCA 7590** NASC: **28/09/2021** SEXO: **MACHO**

REM ARMADOR

ASKHIAN FORT. VR TE

COMBOIO FIV DA S. NICE

X

3813 PO DA VC

B4987 FIV DA S.NICE

TARJETA

PESO (kg): **396**

 **PMGZ**

iABCZ: **21,04** DECA: **1**

 **ANCP**

MGT_e: **17,65** TOP (%): **9**

 **GENE PLUS**

IQG: **29,33** TOP (%): **1**



LOTE
61

TOUROSNELORE
VC

7496 PO DA VC

REG: **VCA 7496** NASC: **08/08/2021** SEXO: **MACHO**

REM ESPIÃO 007

DHAKAN FLORESTA

REM GALO GEN. ADITIVA

X

GANDHA PO DA VC

REM ESTANHADA

HALINE DA VAP.

PESO (kg): **370**

 **PMGZ**

iABCZ: **20,48** DECA: **1**

 **ANCP**

MGT_e: **21,29** TOP (%): **4**

 **GENE PLUS**

IQG: **31,22** TOP (%): **0,5**



REGULAMENTO

1. O presente regulamento estabelecerá as normas que serão observadas durante o leilão, sendo que seu cumprimento será obrigatório a todos aqueles que, na condição de convidados, participantes e/ou promotores do evento, quiserem promover a aquisição ou venda de animal(is) ou produto(s) agrobusiness, ou como mero espectador.
2. Com efeito, as partes reger-se-ão por normas gerais constantes neste Regulamento do Leilão bem como por Contrato de Compromisso de Compra e Venda, este último em apartado daquela, mas parte integrante deste.
3. Antes do leilão é facultado ao Comprador examinar ou mandar examinar por Médico Veterinário ou Técnico de sua confiança, os animais ou produtos nas respectivas propriedades, ou mesmo no local do leilão, motivo pelo qual as vendas no leilão serão irrevogáveis, não podendo o comprador recusar o animal ou solicitar redução de seu preço.
4. O leilão se processará publicamente por Leiloeiro Rural filiado ao Sindicato Nacional dos Leiloeiros Rurais, sendo sua palavra credenciada a alterar ou complementar estas normas, bem como as informações constantes do catálogo. O leiloeiro estabelecerá a seu critério exclusivo o lance mínimo e a variação do montante de cada lance. Caberá ao leiloeiro ler este regulamento e esclarecer eventuais dúvidas e estabelecer normas para os casos omissos. O leiloeiro não aceitará lances dados por pessoas que a seu exclusivo critério julgar não capacitadas. A palavra do leiloeiro, no decorrer do leilão é credenciada a alterar ou complementar estas Condições.
5. O preço do(s) animal(is) ou produto(s) serão determinado(s) pela melhor oferta de valores, efetuada de forma aberta e aceita por um leiloeiro, dado o lance e batido o martelo considerar-se-á aceita a proposta nos moldes do artigo 427 do CC/02 com o anúncio do licitante pelo leiloeiro.
 - 5.1. Caberá ao Comprador o pagamento do ICMS e ao Vendedor o recolhimento do mesmo, referente ao lote adquirido, devendo o segundo informar a Leiloeira o número de sua inscrição estadual junto a Secretaria de Fazenda.
6. Condições de pagamento de cada evento serão informadas pelo(s) leiloeiro(s) no início do leilão.
7. O Vendedor enviará posteriormente ao leilão, a 1ª via do contrato de Compra e Venda com Reserva de Domínio dos animais adquiridos, devidamente assinado pelas partes.
8. O Vendedor Reserva para si a propriedade do(s) animal(is) vendido(s) até que o Comprador pague integralmente o preço, quando, então, aquele entregará a este o(s) certificado(s) de transferência do(s) animal(is), devidamente assinado(s).
9. O não pagamento de quaisquer parcelas em seu vencimento poderá ensejar a cobrança antecipada de todo o saldo devedor, conforme disposição constante no Instrumento Particular de Contrato de Promessa de Compra e Venda de Bem(s) com Reserva de Domínio, SEM PREJUÍZOS DE PERDAS E DANOS.
10. A Leiloeira é a empresa que atua como intermediária das transações, sendo responsável pela organização e coordenação do leilão, não se responsabilizando pelo inadimplemento do comprador, seja em relação ao valor do(s) produto(s) / animal(is) adquirido(s), seja em relação às comissões de venda. Pelo serviço de intermediação prestado pela Leiloeira, a essa será devida, pelo Comprador, a taxa que será informada pelo Leiloeiro no início do remate sobre o valor da arrematação, imediatamente após a batida do martelo, cujo pagamento deverá ser realizado à vista no momento do acerto de compras. Em caso de mora, o valor devido será corrigido pelo IGPM e acrescido de juros moratórios de 1% ao mês pro rata die e multa de 20%, além de honorários advocatícios de 20%, tudo conforme rezam os artigos 389 e 406 do CC/02.
11. Portanto, cabe ao Vendedor manifestar-se sobre o cadastro do Comprador antes da assinatura do contrato de compra e venda, bem como exigir a assinatura de avalista antes da formalização deste contrato.
12. Comissão de Compra é a quantia paga pelo Comprador do(s) animal(is) / produto(s) à LEILOEIRA / LEILOEIRO / OUTROS, que será anunciada pelo leiloeiro no início do leilão, cujo percentual incidirá sobre o valor total de cada lote apregoado.
13. Comissão de Venda é a quantia paga pelo proprietário do(s) animal(is) / produto(s) ao PROMOTOR DO EVENTO / LEILOEIRA.
14. Produtor é tudo que não seja semovente e que possa ser comercializado em leilão, tais como: embrião, sêmen, etc.
15. Em caso de LANCE DE DEFESA, ou seja, o lance ofertado pelo próprio proprietário do animal(is) ou produto(s), quando não alcançado o preço esperado por este junto ao leilão. Nesta hipótese, o proprietário será responsável pelo pagamento das comissões de compra e venda acima previstas.
16. LOTE se refere ao grupo de animais ou o animal individualmente e/ou de produtos a serem colocados à venda através de leilão, devidamente identificado no catálogo.
17. EMBRIÃO; o feto. Resultado útil da união do sêmen com o óvulo.
18. OVÓCITO ou OÓCITO, o gameta feminino ou óvulo que, juntamente com o SÊMEN, que é o gameta masculino, é capaz de gerar um embrião.

19. Considera-se PREENHEZ a condição de fêmea em gestação.

20. Livre Acasalamento é quando o VENDEDOR oferece a fêmea doadora para ser acasalada com o sêmen do touro da escolha do COMPRADOR

21. DOAÇÃO será do produto ou animal, ou ainda, de direitos, distinto(s) do(s) daquele(s) que inicialmente é(são) posto(s) à venda(s), mas a ele(s) se agregando, doado por vendedor ou terceiro, com fim de aumentar o interesse no bem ofertado.

22. Todo aquele que pretenda apresentar lance no leilão deverá estar previamente cadastrado junto à Leiloeira, podendo encaminhar tal solicitação à Leiloeira com antecedência, para fins de análise e aprovação prévia dos cadastros. Nesta hipótese, o pedido de cadastramento importará em autorização automática à Leiloeira de consulta de informações do solicitante junto ao SERASA ou outros órgãos de proteção ao crédito. A Leiloeira disponibilizará aos convidados e participantes um escritório no local do evento, podendo o cadastro ser efetuado neste local. Nesta hipótese, toda compra efetuada pelo convidado ou participante ficará condicionada a posterior aprovação do cadastro, bem como aceitação pelo VENDEDOR.

23. Nesse compasso, poderá exigir as seguintes informações acompanhadas dos documentos que lhe atestem veracidade: Nome completo; Estado civil; Propriedades; Endereço para encaminhamento de correspondência; Nome completo, de pelo menos uma pessoa, que terá autorização para recebimento de correspondência; Informações de idoneidade; Referências pessoais. A Leiloeira a qualquer momento poderá solicitar atualização de cadastro e documentos; pena de ser vedada à participação direta em leilões futuros até que seja a solicitação formulada.

24. É facultado aos Vendedores e aos Licitantes fazerem-se representar por Procuradores legalmente constituídos.

25. Imediatamente após a batida do martelo, o Comprador assinará a Nota de Leilão dando aceite aos negócios efetuados. Após, efetuadas suas compras, deverá apresentar-se no escritório da Leiloeira para formalização de suas compras, assinando o Contrato de Compra e Venda e suas Notas Promissórias Rurais Únicas referentes ao valor do(s) animal(is)/produto(s) adquirido(s).

25.1. Ficará a Leiloeira obrigada a, no prazo máximo de 10 dias da realização do leilão, remeter 03 (três) vias do Contrato de Compromisso de Compra e Venda de Animal/Produto (1ª via: Comprador; 2ª via: Leiloeira; 3ª via: Vendedor), acompanhada das 02 (duas) NOTAS PROMISSÓRIAS RURAIS (de Comissão e única com o valor de todo o débito), ao endereço cadastral do Comprador.

25.2. Em se comprovando o não recebimento da correspondência por parte do Comprador, o contrato de compromisso de compra e venda será considerado formalizado uma vez ser o Comprador o único responsável pelas informações cadastrais, sobretudo no que toca à localização.

25.3. Recebida a Carta AR com as 03 (três) vias e as 02 (duas) Promissórias, o Comprador deverá reter sua via azul do Contrato, postar sua assinatura nas vias da Leiloeira e Vendedor bem como no corpo das Notas Promissórias (única e da comissão), reconhecer firma e fazer a remessa das vias, além das promissórias, ao endereço da leiloeira.

25.4. Sob a égide das leis cíveis e criminais, o Comprador será o único responsável pelas assinaturas lançadas nos documentos que lhes é encaminhado bem como sobre suas informações cadastrais.

26. Os clientes que efetivarem suas compras através do 'call center' da Leiloeira deverão contatá-la para passar as instruções para o envio do(s) animal(is) adquirido(s), bem como deverão imprimir e assinar, imediatamente, os documentos que receberão por e-mail, devolvendo-os pela via postal no primeiro dia útil subsequente ao do leilão.

27. No caso de uma venda ser efetivada para mais de um comprador, todos os compradores responderão de forma solidária em relação à integralidade das obrigações dispostas e decorrentes do presente regulamento, independentemente do valor individual pago ou boleto enviado a pagar, da fração/cota de cada comprador no negócio, bem como de quem esteja com a posse e/ou propriedade do(s) animal(is), não havendo outra possibilidade de extinção da solidariedade, a não ser a expressa.

28. O Comprador após a batida do martelo passa a assumir Integral Responsabilidade pelo(s) animal(is) adquirido(s), isentando o Vendedor e a Leiloeira de qualquer problema que porventura ocorra com o(s) animal(is) / produto(s), e de qualquer ônus decorrente da sua compra.

29. Os participantes do leilão obrigam-se a acatar, de forma definitiva e irrecorrível, as disposições aqui consignadas, as quais são consideradas como conhecidas por todos, não podendo se recusar a aceitá-las ou a cumpri-las alegando o seu desconhecimento.

30. A Leiloeira não se responsabiliza por erros que possam ocorrer no catálogo. Eventuais correções que sejam feitas pelo leiloeiro prevalecem sobre o catálogo. Todas as informações contidas no catálogo são fornecidas e de responsabilidade exclusiva dos senhores vendedores.

31. Este regulamento fica fazendo parte integrante da Nota de Leilão e do Contrato de Compra e Venda com Reserva de Domínio e vinculado às notas promissórias emitidas a partir do boleto de compra.

32. Para tanto fica eleito o foro da Comarca de LONDRINA-PR para dirimir qualquer dúvida ou interpretação de cláusula e itens predisposto neste regulamento.

Aqui tem tradição.
Aqui tem resultado.

LEILÃO
TOUROS NELORE
VC 2022

03/Setembro
sábado • 14h



50 TOUROS
AVALIADOS

RETRANSMISSÃO



LEILOEIRA



ASSESSORIAS



AVALIAÇÃO



ACELERADORA

