

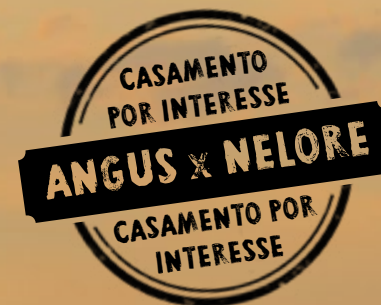

XVI LEILÃO  
**FSL BLACK  
ANGUS**

**15/Outubro • sábado • 14h**



**LEILÃO PRESENCIAL, NA FAZENDA EM ITAPETININGA/SP  
COM TRANSMISSÃO PELO AGROCANAL**



**AgroCanal**



**Frete grátis**  
para o Estado de São Paulo  
**+ Rotas**  
Itapetininga > Uberaba  
Itapetininga > Sul de Minas  
Itapetininga > Campo Grande

**LANCES E CADASTROS:**  
**(43) 3372.1111 / (43) 99958.0241**

**PROGRAMAÇÃO:**  
**09h: Início da apresentação dos touros**  
**12h: Almoço**  
**14h: Leilão**

TRANSMISSÃO



RETRANSMISSÃO



**ConnectPlay**  
 BAIXE O APLICATIVO NAS  
 LOJAS APP STORE  
 OU GOOGLE PLAY

LEILOEIRA



**LANCES E CADASTROS**  
**(43) 3372.1111**  
**(43) 99958.0241**  
**connectleiloes.com.br**



>> Rotas Itapetininga - sul de minas, Uberaba, Campo Grande;

>> Grátis para todo o estado de São Paulo e para carga fechada com 12 touros;

>> Caso seja do interesse do comprador, a FSL ANGUS poderá providenciar o frete para destinos diferentes dos descritos acima. No entanto, nesse caso, o frete adicional será cobrado do comprador.

CONDIÇÃO DE PAGAMENTO:

**30 PARCELAS**  
**(2 + 2 + 2 + 2 + 2 + 2 + 18)**

PAGAMENTO À VISTA:

**10% DE DESCONTO**

Desconto  
 de **5%**  
**fidelidade**  
 para clientes  
 FSL



**FSL ANGUS ITAPETININGA**

REALIZAÇÃO



**www.fslangusitu.com.br**

 **(11) 99351.8827**

  **/fslangusitu**

# CONFIANÇA E RESULTADO

Caros(as) amigos(as) pecuaristas,

CONFIANÇA E RESULTADO tem sido o nosso lema e a nossa orientação em tudo o que fazemos na FSL Angus, nos últimos 20 anos. Nessa jornada, CONFIANÇA tem significado oferecer para os nossos clientes o que existe de melhor no mundo da raça Angus para a realização do cruzamento com o Nelore, além de prestar um trabalho de pós-venda exemplar. RESULTADO, para nós, significa agir sempre para que os nossos clientes aumentem as suas produtividades e, conseqüentemente, as suas rentabilidades, de forma sustentável. O uso de um touro melhorador da FSL, ou mesmo um sêmen dos nossos touros que estão nas Centrais, implica em ganhos adicionais de aproximadamente R\$ 6.120,00 ao ano, conforme demonstrado na página 30 desse catálogo. Isso é fruto de um trabalho de seleção muito apurado, da participação no PROMEBO e da avaliação de DNA, feita pela Zoetis, nos Estados Unidos (HD50K). Focamos em PESO A DESMAMA, PESO DE CARCAÇA e PELO CURTO.

A produtividade na pecuária é fruto do uso de genética Angus atualizada e comprovada, do manejo, do cuidado sanitário, do treinamento e desenvolvimento do pessoal e de um sistema de gestão moderno, com indicadores de desempenho muito bem elaborados e monitorados. A FSL Angus quer e pode participar de iniciativas voltadas para a produtividade dos seus clientes, porque sabemos que só assim geraremos mais renda, mais empregos e melhor qualidade de vida no campo.

Estamos convencidos de que o cruzamento Angus x Nelore é o melhor negócio da pecuária brasileira e, por isso mesmo, chamamos esse cruzamento de CASAMENTO POR INTERESSE. Mais ainda, a produção de carne via cruzamento Angus x Nelore permite a oferta de carne de excelente qualidade para os

brasileiros, que tanto apreciam um churrasco com as famílias e com os amigos.

Esse XVI Leilão FSL Black Angus traz mais uma inovação: todos os animais ofertados são pretos e a maioria deles são homozigotos. Vamos trabalhar com o sistema híbrido: presencial na nossa fazenda em Itapetininga e transmissão pelo Agro Canal. Muitos de vocês já estiveram conosco na fazenda em Itu, onde hoje, focamos na cria. Agora, vocês todos estão convidados para conhecer a fazenda de Itapetininga, onde fazemos a recria dos machos Angus e produzimos animais meio sangue, Angus x Nelore.

Vamos esperar vocês na fazenda, em Itapetininga, no sábado, dia 15 de outubro próximo. Alternativamente, queremos contar com a participação de vocês através do Agro Canal.

Abraços.

***Andrea, Antonio Maciel e toda a equipe da FSL Angus***



# ÍNDICE

CLIQUE PARA  
IR DIRETO À  
PÁGINA

|   |    |                 |
|---|----|-----------------|
| Mensagem da Andrea e do Antonio Maciel.....     | 03 |                 |
| Anúncio Agener União.....                       | 05 |                 |
| Responsabilidades FSL Angus.....                | 06 |                 |
| Anúncio Marfrig.....                            | 07 |                 |
| Touros - lotes especiais.....                   | 08 | (LOTES 01 a 10) |
| Testes de avaliação dos touros.....             | 28 |                 |
| Anúncio Agrobid.....                            | 29 |                 |
| Orientações sobre o manejo de touros Angus..... | 30 |                 |
| Anúncio Siltomac.....                           | 31 |                 |
| Touros - lotes para cruzamento.....             | 32 | (LOTES 11 a 61) |
| Pacotes de sêmen e embriões.....                | 58 |                 |
| Principais touros pais.....                     | 63 |                 |
| Principais mães.....                            | 64 |                 |
| Regulamento.....                                | 65 |                 |
| Anúncio Academia CEO.....                       | 67 |                 |

# AGENER UNIÃO

SAÚDE ANIMAL

PARA CADA SITUAÇÃO,  
**NÓS TEMOS A SOLUÇÃO**



[www.agener.com.br](http://www.agener.com.br) | 0800 701 1799

Avenida Magalhães de Castro, 4.800 - 16º andar - Conjuntos 161 e 162

Edifício Continental Tower - 05676-120 / São Paulo-SP

# RESPONSABILIDADES FSL ANGUS

É muito importante a leitura do Regulamento do Leilão (página 65) antes da realização das compras. Aproveitamos a oportunidade para destacar os seguintes compromissos da FSL ANGUS:

> Entrega dos animais nas cidades pré-determinadas (ver no verso da capa);

> Entrega de uma pasta, por animal comprado, incluindo nota fiscal, atestados de vacinação, exames de brucelose e tuberculose, andrológico, genealogia e orientação para cuidados de touros Angus a campo. Os compradores deverão assinar um protocolo indicando o recebimento do animal nas respectivas propriedades, com as devidas documentações, e em perfeito estado de saúde;

> Implementação do Programa de Pós-Venda (ver box ao lado);

> A FSL ANGUS deixará a critério de seus compradores, a possibilidade de realizar uma visita na fazenda até o dia 14 de outubro para verificação dos animais e respectivos exames antes do embarque. O agendamento deverá ser feito com pelo menos 1 semana de antecedência.

A FSL ANGUS, não se responsabiliza por:

> Manter os animais na fazenda por mais de 30 dias após a batida do martelo;

> Problemas de saúde, manejo, traumas, carrapato, doenças transmissíveis e outros eventos ocorridos após a entrega dos animais na propriedade dos compradores.

## PROGRAMA DE PÓS-VENDA

A FSL ANGUS coloca à disposição para todos os compradores um programa de Pós-Venda que inclui orientação e troca de ideias voltado para a saúde e cuidados com os animais. O escopo do programa inclui:

> Indicação de veterinários, ou especialistas, para a realização de trabalhos específicos (custo por conta do comprador);

> Visitas dos compradores à FSL ANGUS para conhecer e acompanhar as atividades do dia-a-dia da fazenda.

Os contatos com a FSL ANGUS deverão ser feitos exclusivamente através do e-mail [faleconosco@fslangusitu.com.br](mailto:faleconosco@fslangusitu.com.br). Não serão aceitos como oficiais os contatos realizados por telefone. Responderemos aos e-mails no máximo em 72 horas.



## MODALIDADE DE VENDA 50%

A FSL Angus selecionou 5 touros excepcionais para serem vendidos na modalidade de 50%. A FSL Angus se encarregará de enviar esses 4 touros para a Central de Coleta. Esses touros foram aprovados em testes de congelamento, realizados pelo Professor Dr. André Maciel Crespilho. No entanto, o início da coleta efetiva poderá levar até um ano para acontecer. Se nesse período de um ano não for possível obter coletas comerciais de sêmen, a FSL Angus devolverá todo o investimento realizado pelo parceiro comprador, corrigido pelo CDI e a propriedade integral do touro retornará para a FSL Angus. Todas as despesas dos touros na Central serão divididas meio a meio entre a FSL Angus e o comprador parceiro, da mesma maneira que a produção de sêmen. Não existe garantia, por parte da FSL Angus, de comercialização da produção de sêmen de propriedade do parceiro comprador e não existe garantia de retorno do investimento.



**O melhor do Angus  
você encontra aqui.**

Com certificado de qualidade Angus.



 **Marfrig**

LOTE  
**1**

# FSL 3374 RUFUS

NASC.: **28/07/2020**

G A R MOMENTUM

TRÊS MARIAS 6301 ZORZAL TE

**G A R INERTIA X FSL 2610 ZORZAL TM9316 TEI**

G A R PROPHET 2984

TRÊS MARIAS 9316 CANDELERO 7906



TESTE DE  
CONGELAMENTO  
DE SÊMEN

**CONFIRMADO**



VÍDEO DO  
TOURO





## AVALIAÇÕES DE CARÇAÇA E GENÉTICA DO **LOTE 01**

| PESO (kg)  | CE (cm)   | AOL          | EGS         | EP8         | MARM.       |
|------------|-----------|--------------|-------------|-------------|-------------|
| <b>720</b> | <b>39</b> | <b>87,91</b> | <b>4,63</b> | <b>6,44</b> | <b>2,53</b> |



- TOP 1% | Tamanho à desmama
- TOP 1% | Ganho de peso da desmama ao sobreano
- TOP 1% | Ganho de peso do nascimento ao sobreano
- TOP 1% | Tamanho ao sobreano
- TOP 1% | Índice final
- TOP 1% | Gordura intramuscular
- TOP 1% | (R\$ 134,31) Índice bioeconômico de carcaça
- TOP 2% | Ganho de peso do nascimento à desmama
- TOP 2% | Índice desmama
- TOP 2% | Espessura de gordura subcutânea medida na picanha
- TOP 4% | Conformação à desmama
- TOP 5% | Conformação ao sobreano
- TOP 5% | Pelame à desmama
- TOP 5% | Pelame ao sobreano
- TOP 15% | Perímetro escrotal
- TOP 15% | Espessura de gordura subcutânea
- TOP 26% | Área de olho de lombo
- TOP 30% | Ganho de peso do nascimento à desmama materno



- TOP 2% | Índice econômico para confinamento
- TOP 6% | Maciez
- TOP 7% | Marmoreio
- TOP 8% | Peso de carcaça
- TOP 12% | Peso ao sobreano
- TOP 13% | Ingestão de matéria seca
- TOP 15% | Peso à desmama
- TOP 17% | Temperamento
- TOP 20% | Habilidade materna
- TOP 25% | Peso ao nascimento
- TOP 25% | Peso à idade adulta
- TOP 26% | Altura à idade adulta
- TOP 30% | Altura ao sobreano
- TOP 30% | Facilidade de parto materna



# Rufus

LOTE  
**2**

# FSL 3426 FAVACHO

NASC.: **04/08/2020**



TESTE DE  
CONGELAMENTO  
DE SÊMEN

**CONFIRMADO**

CONNEALY PRODUCT 568

SAV HEAVY HITTER 6347

**CONNEALY FINAL PRODUCT X FSL 1553 HEAVY HITTER TM7258 TEI**

EBONISTA OF CONANGA 471

TRÊS MARIAS 7258 CAIPIRINHA TE



**VÍDEO DO  
TOURO**



## AVALIAÇÕES DE CARÇAÇA E GENÉTICA DO **LOTE 02**

| PESO (kg)  | CE (cm)   | AOL          | EGS         | EP8          | MARM.       |
|------------|-----------|--------------|-------------|--------------|-------------|
| <b>800</b> | <b>41</b> | <b>85,18</b> | <b>6,92</b> | <b>10,59</b> | <b>2,13</b> |



|         |   |
|---------|---|
| TOP 1%  | Espessura de gordura subcutânea                   |
| TOP 1%  | Espessura de gordura subcutânea medida na picanha |
| TOP 2%  | (R\$ 115,28) Índice bioeconômico de carcaça       |
| TOP 4%  | Tamanho à desmama                                 |
| TOP 4%  | Ganho de peso do nascimento ao sobreano           |
| TOP 5%  | Ganho de peso do nascimento à desmama             |
| TOP 5%  | Tamanho ao sobreano                               |
| TOP 5%  | Ganho de peso da desmama ao sobreano              |
| TOP 8%  | Índice final                                      |
| TOP 9%  | Índice desmama                                    |
| TOP 18% | Área de olho de lombo                             |
| TOP 24% | Conformação ao sobreano                           |
| TOP 31% | Conformação à desmama                             |
| TOP 34% | Ganho de peso do nascimento à desmama materno     |



|           |                             |
|-----------|-----------------------------|
| TOP 14%   | Peso ao sobreano            |
| TOP 14%   | Peso de carcaça             |
| TOP 15%   | Peso à desmama              |
| TOP 29%   | Facilidade de parto materna |
| TOP 30%   | Altura ao sobreano          |
| ▲ TOP 98% | Espessura de gordura        |

# Favacho

LOTE  
**3**

# FSL 3410 VERMUTH

NASC.: **02/08/2020**

EF COMMANDO 1366

SAV 8180 TRAVELER 004

**BALDRIDGE BRONC X FSL H LUA 525 TE**

BALDRIDGE ISABEL Y69

FSL E TURQUESA TE 120



TESTE DE  
CONGELAMENTO  
DE SÊMEN

**CONFIRMADO**



VÍDEO DO  
TOURO



## AVALIAÇÕES DE CARÇAÇA E GENÉTICA DO **LOTE 03**

| PESO (kg)  | CE (cm)   | AOL          | EGS         | EP8         | MARM.       |
|------------|-----------|--------------|-------------|-------------|-------------|
| <b>685</b> | <b>41</b> | <b>97,98</b> | <b>4,63</b> | <b>3,68</b> | <b>1,77</b> |



- TOP 2% | Ganho de peso da desmama ao sobreano
- TOP 2% | Área de olho de lombo
- TOP 3% | (R\$ 105,00) Índice bioeconômico de carcaça
- TOP 4% | Ganho de peso do nascimento ao sobreano
- TOP 6% | Pelame ao sobreano
- TOP 7% | Índice final
- TOP 7% | Espessura de gordura subcutânea
- TOP 12% | Ganho de peso do nascimento à desmama
- TOP 12% | Conformação ao sobreano
- TOP 13% | Índice desmama
- TOP 16% | Pelame à desmama
- TOP 16% | Tamanho ao sobreano
- TOP 16% | Gordura intramuscular
- TOP 17% | Conformação à desmama
- TOP 18% | Musculatura ao sobreano
- TOP 21% | Tamanho à desmama
- TOP 26% | Musculatura à desmama
- TOP 29% | Peso ao nascer
- TOP 33% | Precocidade ao sobreano
- TOP 35% | Ganho de peso do nascimento à desmama materno
- TOP 37% | Precocidade à desmama
- TOP 38% | Espessura de gordura subcutânea medida na picanha



- TOP 10% | Ingestão de matéria seca
- TOP 11% | Facilidade de parto materna
- TOP 18% | Área de olho de lombo
- TOP 21% | Peso à idade adulta
- TOP 22% | Consumo alimentar residual
- TOP 22% | Circunferência escrotal
- TOP 26% | Peso de carcaça
- TOP 30% | Peso ao sobreano
- TOP 32% | Habilidade materna
- TOP 33% | Peso à desmama
- ▲ TOP 88% | Espessura de gordura



# Vermuth

LOTE  
**4**

# FSL 3383 TARUK

NASC.: **28/07/2020**

CONNEALY PRODUCT 568

SAV 8180 TRAVELER 004

**CONNEALY FINAL PRODUCT X FSL H LUA 525 TE**

EBONISTA OF CONANGA 471

FSL E TURQUESA TE 120



TESTE DE  
CONGELAMENTO  
DE SÊMEN

**CONFIRMADO**



VÍDEO DO  
TOURO



## AVALIAÇÕES DE CARÇAÇA E GENÉTICA DO **LOTE 04**

| PESO (kg)  | CE (cm)     | AOL          | EGS         | EP8         | MARM.       |
|------------|-------------|--------------|-------------|-------------|-------------|
| <b>720</b> | <b>38,5</b> | <b>93,92</b> | <b>5,29</b> | <b>5,98</b> | <b>2,44</b> |



|         |   |
|---------|---|
| TOP 3%  | Área de olho de lombo                         |
| TOP 3%  | Ganho de peso da desmama ao sobreano          |
| TOP 5%  | (R\$ 90,24) Índice bioeconômico de carcaça    |
| TOP 5%  | Ganho de peso do nascimento ao sobreano       |
| TOP 6%  | Índice final                                  |
| TOP 8%  | Tamanho à desmama                             |
| TOP 8%  | Tamanho ao sobreano                           |
| TOP 8%  | Conformação ao sobreano                       |
| TOP 9%  | Índice desmama                                |
| TOP 9%  | Espessura de gordura subcutânea               |
| TOP 9%  | Conformação à desmama                         |
| TOP 10% | Ganho de peso do nascimento à desmama         |
| TOP 12% | Ganho de peso do nascimento à desmama materno |
| TOP 18% | Musculatura à desmama                         |
| TOP 23% | Musculatura ao sobreano                       |
| TOP 24% | Precocidade à desmama                         |
| TOP 28% | Precocidade ao sobreano                       |
| TOP 29% | Pelame ao sobreano                            |
| TOP 37% | Pelame à desmama                              |



|           |                          |
|-----------|--------------------------|
| TOP 11%   | Maciez                   |
| TOP 12%   | Habilidade materna       |
| TOP 14%   | Circunferência escrotal  |
| TOP 25%   | Peso à idade adulta      |
| TOP 28%   | Ingestão de matéria seca |
| TOP 30%   | Peso à desmama           |
| TOP 33%   | Peso ao sobreano         |
| ▲ TOP 98% | Espessura de gordura     |

# Taruk

LOTE  
**5**

# FSL 3373 DOM

NASC.: **27/07/2020**

CONNEALY PRODUCT 568

DON JOSE 176 MAXI TE

**CONNEALY FINAL PRODUCT X LC UFANIA U129 MAXI**

EBONISTA OF CONANGA 471

MERCOANGUS 5929 LADY TEI25



TESTE DE  
CONGELAMENTO  
DE SÊMEN

**CONFIRMADO**



VÍDEO DO  
TOURO





## AVALIAÇÕES DE CARÇAÇA E GENÉTICA DO **LOTE 05**

| PESO (kg)  | CE (cm)     | AOL          | EGS         | EP8         | MARM.       |
|------------|-------------|--------------|-------------|-------------|-------------|
| <b>685</b> | <b>39,5</b> | <b>95,71</b> | <b>3,22</b> | <b>5,52</b> | <b>1,46</b> |



|         |   |
|---------|---|
| TOP 6%  | Espessura de gordura subcutânea medida na picanha |
| TOP 7%  | (R\$ 81,17) Índice bioeconômico de carcaça        |
| TOP 8%  | Índice desmama                                    |
| TOP 8%  | Ganho de peso do nascimento à desmama             |
| TOP 9%  | Ganho de peso do nascimento ao sobreano           |
| TOP 10% | Musculatura à desmama                             |
| TOP 11% | Área de olho de lombo                             |
| TOP 12% | Índice final                                      |
| TOP 13% | Ganho de peso da desmama ao sobreano              |
| TOP 14% | Espessura de gordura subcutânea                   |
| TOP 14% | Conformação à desmama                             |
| TOP 14% | Precocidade à desmama                             |
| TOP 19% | Conformação ao sobreano                           |
| TOP 19% | Precocidade ao sobreano                           |
| TOP 20% | Ganho de peso do nascimento à desmama materno     |
| TOP 21% | Musculatura ao sobreano                           |
| TOP 21% | Tamanho à desmama                                 |
| TOP 28% | Tamanho ao sobreano                               |
| TOP 38% | Pelame à desmama                                  |
| TOP 40% | Pelame ao sobreano                                |



|           |                      |
|-----------|----------------------|
| TOP 17%   | Peso à desmama       |
| TOP 17%   | Peso à idade adulta  |
| TOP 29%   | Peso ao sobreano     |
| ▲ TOP 88% | Espessura de gordura |

Dom

LOTE  
**6**

# FSL 3344 TRUCK

NASC.: **22/07/2020**



CONNEALY PRODUCT 568

SAV HEAVY HITTER 6347

**CONNEALY FINAL PRODUCT X FSL 1553 HEAVY HITTER TM7258 TEI**

EBONISTA OF CONANGA 471

TRÊS MARIAS 7258 CAIPIRINHA TE



VÍDEO DO  
TOURO



## AVALIAÇÕES DE CARÇAÇA E GENÉTICA DO **LOTE 06**

| PESO (kg) | CE (cm) | AOL   | EGS  | EP8  | MARM. |
|-----------|---------|-------|------|------|-------|
| 758       | 40,5    | 97,20 | 4,83 | 9,20 | 1,49  |



- TOP 1% | Espessura de gordura subcutânea med. na picanha
- TOP 4% | (R\$ 94,26) Índice bioeconômico de carcaça
- TOP 6% | Tamanho à desmama
- TOP 7% | Espessura de gordura subcutânea
- TOP 8% | Tamanho ao sobreano
- TOP 11% | Ganho de peso da desmama ao sobreano
- TOP 11% | Ganho de peso do nascimento ao sobreano
- TOP 13% | Área de olho de lombo
- TOP 14% | Ganho de peso do nascimento à desmama
- TOP 17% | Índice final
- TOP 18% | Índice desmama
- TOP 25% | Conformação ao sobreano
- TOP 32% | Conformação à desmama
- TOP 34% | Ganho de peso do nascimento à desmama materno



- TOP 10% | Peso à idade adulta
- TOP 14% | Facilidade de parto materna
- TOP 25% | Peso à desmama
- TOP 26% | Peso de carcaça
- TOP 26% | Altura à idade adulta
- TOP 27% | Facilidade de parto direta
- TOP 31% | Circunferência escrotal
- TOP 33% | Índice econômico para confinamento
- ▲ TOP 88% | Espessura de gordura

# Truck

LOTE  
**7**

# FSL 3487 MARABÁ

NASC.: **27/08/2020**

V A R DISCOVERY 2240

TRÊS MARIAS 8155 CANDELEIRO

**QUAKER HILL COLUMBUS X FSL 2637 CANDELEIRO TM8936 TEI**

QUAKER HILL BLACKCAP

TRÊS MARIAS 8936 ZORZAL 8432-T



TESTE DE  
CONGELAMENTO  
DE SÊMEN

**CONFIRMADO**



VÍDEO DO  
TOURO



## AVALIAÇÕES DE CARÇAÇA E GENÉTICA DO **LOTE 07**

| PESO (kg)  | CE (cm)   | AOL          | EGS         | EP8         | MARM.       |
|------------|-----------|--------------|-------------|-------------|-------------|
| <b>744</b> | <b>44</b> | <b>94,14</b> | <b>4,14</b> | <b>8,74</b> | <b>1,82</b> |



|         |  |
|---------|--|
| TOP 5%  | Esp. de gordura subcutânea medida na picanha |
| TOP 6%  | Perímetro escrotal                           |
| TOP 8%  | (R\$ 77,90) Índice bioeconômico de carcaça   |
| TOP 10% | Gordura intramuscular                        |
| TOP 11% | Ganho de peso do nascimento à desmama        |
| TOP 13% | Ganho de peso do nascimento ao sobreano      |
| TOP 16% | Índice desmama                               |
| TOP 16% | Índice final                                 |
| TOP 17% | Tamanho à desmama                            |
| TOP 17% | Precocidade ao sobreano                      |
| TOP 17% | Tamanho ao sobreano                          |
| TOP 17% | Área de olho de lombo                        |
| TOP 18% | Pelame à desmama                             |
| TOP 18% | Pelame ao sobreano                           |
| TOP 18% | Ganho de peso da desmama ao sobreano         |
| TOP 19% | Precocidade à desmama                        |
| TOP 20% | Musculatura ao sobreano                      |
| TOP 23% | Musculatura à desmama                        |
| TOP 38% | Conformação à desmama                        |
| TOP 38% | Conformação ao sobreano                      |



|         |                                    |
|---------|------------------------------------|
| TOP 2%  | Peso à desmama                     |
| TOP 3%  | Peso ao sobreano                   |
| TOP 4%  | Índice econômico para confinamento |
| TOP 6%  | Peso de carcaça                    |
| TOP 11% | Facilidade de parto materna        |
| TOP 12% | Habilidade materna                 |
| TOP 13% | Circunferência escrotal            |
| TOP 16% | Consumo alimentar residual         |
| TOP 21% | Marmoreio                          |
| TOP 22% | Facilidade de parto direta         |
| TOP 27% | Peso à idade adulta                |



# Marabá

LOTE  
8

# FSL 3326 DELEGADO

NASC.: 15/07/2020

CONNEALY PRODUCT 568

SAV 004 RADAR 6537

**CONNEALY FINAL PRODUCT X FSL 1069 IMPERATRIZ**

EBONISTA OF CONANGA 471

TRÊS MARIAS 7134 VRD 6140 T/E



VÍDEO DO  
TOURO



## AVALIAÇÕES DE CARÇAÇA E GENÉTICA DO **LOTE 08**

| PESO (kg)  | CE (cm)   | AOL           | EGS         | EP8         | MARM.       |
|------------|-----------|---------------|-------------|-------------|-------------|
| <b>810</b> | <b>40</b> | <b>102,20</b> | <b>4,21</b> | <b>5,54</b> | <b>2,18</b> |



|         |   |
|---------|---|
| TOP 2%  | Ganho de peso do nascimento à desmama materno |
| TOP 4%  | Área de olho de lombo                         |
| TOP 6%  | Ganho de peso da desmama ao sobreano          |
| TOP 11% | (R\$ 70,97) Índice bioeconômico de carcaça    |
| TOP 12% | Tamanho à desmama                             |
| TOP 12% | Ganho de peso do nascimento ao sobreano       |
| TOP 13% | Índice final                                  |
| TOP 16% | Conformação à desmama                         |
| TOP 16% | Tamanho ao sobreano                           |
| TOP 17% | Musculatura à desmama                         |
| TOP 18% | Conformação ao sobreano                       |
| TOP 19% | Índice desmama                                |
| TOP 22% | Ganho de peso do nascimento à desmama         |
| TOP 31% | Musculatura ao sobreano                       |



|           |                         |
|-----------|-------------------------|
| TOP 3%    | Peso à idade adulta     |
| TOP 4%    | Peso à desmama          |
| TOP 8%    | Peso ao sobreano        |
| TOP 11%   | Área de olho de lombo   |
| TOP 18%   | Peso de carcaça         |
| TOP 30%   | Altura ao sobreano      |
| TOP 31%   | Circunferência escrotal |
| ▲ TOP 77% | Espessura de gordura    |

# Delecionado

LOTE  
9

# FSL 3438 ATREVIDO

NASC.: 01/08/2020

S A V BRILLIANCE 8077 | TRÊS MARIAS 6301 ZORZAL TE  
**OSU CLARITY 1152 X FSL G LUZLI 136 TEI**  
OSU EMPRESS 6211 | TRÊS MARIAS 6618 MARABUNTA 4850 TE



VÍDEO DO  
TOURO





## AVALIAÇÕES DE CARÇAÇA E GENÉTICA DO **LOTE 09**

| PESO (kg)  | CE (cm)   | AOL          | EGS         | EP8         | MARM.       |
|------------|-----------|--------------|-------------|-------------|-------------|
| <b>702</b> | <b>39</b> | <b>82,78</b> | <b>5,52</b> | <b>4,60</b> | <b>1,83</b> |



|         |   |
|---------|---|
| TOP 6%  | Ganho de peso do nascimento à desmama             |
| TOP 7%  | Tamanho à desmama                                 |
| TOP 7%  | Índice desmama                                    |
| TOP 7%  | Pelame ao sobreano                                |
| TOP 8%  | Gordura intramuscular                             |
| TOP 8%  | Tamanho ao sobreano                               |
| TOP 10% | Pelame à desmama                                  |
| TOP 10% | Espessura de gordura subcutânea                   |
| TOP 11% | Ganho de peso do nascimento ao sobreano           |
| TOP 16% | Índice final                                      |
| TOP 17% | Conformação à desmama                             |
| TOP 26% | Ganho de peso da desmama ao sobreano              |
| TOP 28% | Conformação ao sobreano                           |
| TOP 31% | Musculatura à desmama                             |
| TOP 33% | Ganho de peso do nascimento à desmama materno     |
| TOP 37% | (R\$ 34,04) Índice bioeconômico de carcaça        |
| TOP 39% | Espessura de gordura subcutânea medida na picanha |
| TOP 40% | Precocidade à desmama                             |



|           |                             |
|-----------|-----------------------------|
| TOP 8%    | Circunferência escrotal     |
| TOP 9%    | Peso à idade adulta         |
| TOP 16%   | Maciez                      |
| TOP 17%   | Facilidade de parto materna |
| TOP 19%   | Altura ao sobreano          |
| TOP 23%   | Peso de carcaça             |
| TOP 24%   | Temperamento                |
| TOP 26%   | Altura à idade adulta       |
| TOP 30%   | Peso ao sobreano            |
| TOP 31%   | Consumo alimentar residual  |
| ▲ TOP 77% | Espessura de gordura        |

# Atrevido

LOTE  
**10**

# FSL 3396 VALETE

NASC.: **29/07/2020**

GAR NEW DESIGN 5050

SAV RESOURCE 1441

**PA SAFEGUARD 021 X PWM REVELYN TEICB1761**

PA LORNA MARSHALL 2905 730

SAV PRISCILLA 7809



VÍDEO DO  
TOURO



## AVALIAÇÕES DE CARÇAÇA E GENÉTICA DO **LOTE 10**

| PESO (kg)  | CE (cm)     | AOL          | EGS         | EP8         | MARM.       |
|------------|-------------|--------------|-------------|-------------|-------------|
| <b>796</b> | <b>42,5</b> | <b>82,36</b> | <b>3,22</b> | <b>5,06</b> | <b>2,12</b> |



- TOP 2% Pelame ao sobreano
- TOP 2% Ganho de peso da desmama ao sobreano
- TOP 3% Ganho de peso do nascimento ao sobreano
- TOP 3% Pelame à desmama
- TOP 9% Índice final
- TOP 8% Ganho de peso do nascimento à desmama
- TOP 9% (R\$ 75,33) Índice bioeconômico de carcaça
- TOP 13% Tamanho ao sobreano
- TOP 15% Índice desmama
- TOP 16% Gordura intramuscular
- TOP 17% Ganho de peso do nascimento à desmama materno
- TOP 20% Peso ao nascer
- TOP 22% Tamanho à desmama
- TOP 36% Conformação ao sobreano



- TOP 1% Peso de carcaça
- TOP 2% Área de olho de lombo
- TOP 3% Índice econômico para confinamento
- TOP 3% Habilidade materna
- TOP 10% Circunferência escrotal
- TOP 10% Marmoreio
- TOP 11% Peso à idade adulta
- TOP 18% Peso ao sobreano
- TOP 20% Facilidade de parto direta
- TOP 24% Peso ao nascimento
- TOP 25% Maciez
- TOP 33% Peso à desmama



# Vaquete

# TESTES DE AVALIAÇÃO DOS TOUROS



## DNA-PERFIS GENÔMICOS

Aplicado a todos os touros da seleção FSL, esse teste de alta densidade, com mais de 50.000 marcadores de DNA, proporciona grande confiabilidade para diversas características econômicas importantes e com um grande banco de dados de animais genotipados, consegue comparar animais de diversas partes do mundo. No catálogo informamos apenas as características que mais se destacaram (TOP>33%), sendo, quanto menor o número melhor a sua posição no ranking mundial.

## ULTRASSONOGRRAFIA DE CARÇAÇA

Aplicado a todos os Touros para Cruzamento, esse teste avalia características importantes para a indústria, tais como AOL (Área de Olho de Lombo) positivamente relacionada ao peso e porcentagem de cortes comerciais, EGS (Espessura de Gordura Subcutânea) Indicador de precocidade e fertilidade de fêmeas e inversamente relacionada a porcentagem de cortes comerciais e Marmoreio (Porcentagem de Gordura Intramuscular) relacionada a palatabilidade e aumento da maciez da carne. Esse conjunto de informações, junto com a altura e peso serve para munir o pecuarista de dados objetivos para que tenha melhores condições de escolher o tipo de animal que se adapta melhor aos seus objetivos de produção.

## TESTE ANDROLÓGICO

Todos os touros, Especiais e para Cruzamento, são submetidos a esse teste que tem como objetivo avaliar seus órgãos reprodutivos e atestar a capacidade do animal de produzir sêmen de boa qualidade de acordo com as normas do Colégio Brasileiro de Reprodução Animal.

## TESTE DE CONGELAMENTO

Touros que possuem o carimbo de teste de congelamento aprovado, foram testados na fazenda, e possuem uma garantia de qualidade espermática para coletar doses de sêmen em central.

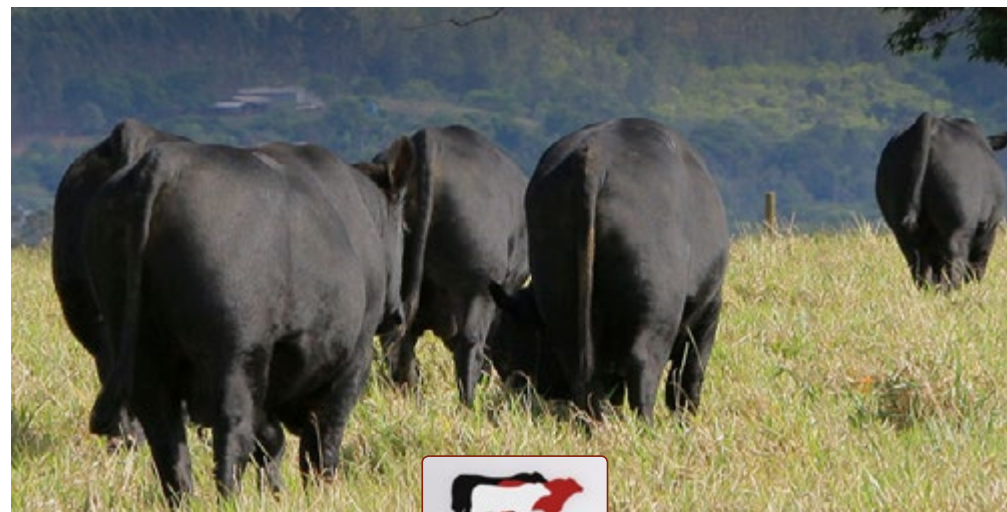

O Programa de Melhoramento de Bovinos de Carne, visa a obtenção de ganhos genéticos, através da utilização de ferramentas seguras na escolha dos animais melhoradores. O PROMEBO é um dos mais antigos programas de melhoramento bovino brasileiro. Fundado em 1974, consolidou-se como o principal programa de seleção para as raças britânicas e sintéticas. Possui um banco de dados com mais de 900 mil animais inscritos.

## SELOS DE QUALIFICAÇÃO PROMEBO



### QUALIDADE DE CARNE

Grupo de reprodutores que estão entre os 20% melhores para Índice Bioeconômico de Carçaça e para porcentagem de Gordura Intramuscular (marmoreio), além de terem DEPs positivas para Área de Olho de Lombo, Espessura de Gordura Subcutânea e Espessura de Gordura na Picanha.



### PERFORMANCE

Os reprodutores precisam ser dupla marca, ter percentil de até 20% para Índice Bioeconômico de Carçaça e de até 40% para DEP de Pelame ao Sobreano.



[www.agrobid.net](http://www.agrobid.net)



# CONHEÇA O AGROBID

Um marketplace  
transacional de produtos  
e serviços para o Agronegócio.

Com visão centrada no cliente,  
que passa a ter o poder de negociar,  
comprar ou vender, sem a limitação de  
intermediários, em uma plataforma  
segura e transparente.

O Agrobid faz parte  
do Grupo Superbid

Com mais de 20 anos de experiência,  
o Grupo Superbid foi pioneiro em leilões  
eletrônicos na América Latina.

[www.agrobid.superbid.net](http://www.agrobid.superbid.net)

agrobid<sup>®</sup>

ŞUPERBID

MARKETPLACE

# ORIENTAÇÕES SOBRE O MANEJO DE TOUROS ANGUS

Para que o touro Angus tenha uma boa eficiência a campo, o pecuarista deve ficar atento aos principais cuidados no manejo destes animais. Logo no início da estação, os touros jovens recém introduzidos na propriedade devem receber uma atenção especial. É importante avaliar com bom senso as diversas situações que podem ocorrer, com tempo suficiente para tomar as providências necessárias, de forma que os resultados não sejam comprometidos. Seguem algumas orientações:

- > Não colocar de imediato os touros adquiridos com os outros touros da propriedade;
- > Observar se existem touros dominantes, que podem impedir que os novos, ou submissos, consigam trabalhar. Se for esse o caso, devem ser feitos rodeios diários, sempre no mesmo local, para destruir as hierarquias dos touros dominantes. O rodeio é uma importante ferramenta para monitorar o andamento da estação e melhorar os resultados;
- > Fazer a adaptação através de regime de pasto, por, pelo menos, duas semanas;
- > Observar possíveis variações no estado corporal, especialmente dos touros jovens inexperientes, que podem ter tido desgastes energéticos desnecessários;
- > Oferecer pastagem, sal mineral e água de boa qualidade, em quantidade;
- > Relação de Touro x Vaca: recomendamos 1:25, com rotação a cada 10 dias;
- > Fazer a rotação de touros é fundamental. Deixar o touro Angus trabalhando por 10 dias e depois, deixá-lo descansando pelo mesmo período (10 dias), tem se mostrado um procedimento muito rentável. Durante o descanso, deve ser oferecido ração apropriada. Temos observado que a adoção de um procedimento padrão, forçando a rotação durante a estação de monta, tem provocado bons resultados;
- > Realizar exame andrológico e teste de capacidade de serviço anualmente;
- > Casqueamento corretivo quando necessário e preventivo (1 vez ao ano);
- > Controle frequente de endo e ectoparasitas (carrapatos).  
O desempenho do touro Angus depende fundamentalmente de cuidados, especialmente no combate ao carrapato.

**O CALOR NÃO É FATOR LIMITANTE PARA O DESEMPENHO DO TOURO ANGUS.**

**OUTRAS INFORMAÇÕES SOBRE O TEMA NO SITE:**  
**[www.fslangusitu.com.br](http://www.fslangusitu.com.br)**



## VANTAGENS ECONÔMICAS AO USAR UM TOURO FSL ANGUS

|                         | TOURO MELHORADOR | TOURO COMUM    | DIFERENÇA            |
|-------------------------|------------------|----------------|----------------------|
| Peso dos bezerros       | 215 Kg           | 200 Kg         | <b>15 Kg</b>         |
| Nº Vacas                | 40               | 40             |                      |
| TX Prenhez              | 85%              | 85%            |                      |
| Nº Filhos               | 34               | 34             |                      |
| Peso total dos bezerros | 7.310 Kg         | 6.800 Kg       | <b>510 Kg</b>        |
| R\$ total dos bezerros  | R\$ 87.720,00    | R\$ 81.600,00  | <b>R\$ 6.120,00</b>  |
| Vida útil               | 5 anos           | 5 anos         |                      |
| Total de filhos         | 170              | 170            |                      |
| Peso total em 5 anos    | 36.550 Kg        | 34.000 Kg      | <b>2.550 Kg</b>      |
| R\$ total em 5 anos     | R\$ 438.600,00   | R\$ 408.000,00 | <b>R\$ 30.600,00</b> |

**TRADIÇÃO,  
FORÇA E  
TECNOLOGIA**



MISTURADOR E DISTRIBUIDOR ACOPLADO SILTOMAC 25.7RR

**MÁQUINAS PARA PECUÁRIA**



**O BRAÇO FORTE  
DO PECUARISTA**

LOTE  
**11**

**FSL 3234** NASC.: **03/09/2019**

**CONNEALY FINAL PRODUCT X FSL I BAIKA 723 TE**

CONNEALY PRODUCT 568 x EBNONISTA OF CONANGA 471

SAV DUKE 6313 x VPJ RED PALLMAN



|         |   |
|---------|---|
| TOP 1%  | Área de olho de lombo                             |
| TOP 3%  | Tamanho à desmama                                 |
| TOP 3%  | Espessura de gordura subcutânea                   |
| TOP 3%  | (R\$ 100,94) - Índice bioeconômico de carcaça     |
| TOP 4%  | Ganho de peso do nascimento à desmama             |
| TOP 4%  | Ganho de peso do nascimento à desmama materno     |
| TOP 4%  | Ganho de peso do nascimento ao sobreano           |
| TOP 4%  | Tamanho ao sobreano                               |
| TOP 5%  | Índice desmama                                    |
| TOP 5%  | Ganho de peso da desmama ao sobreano              |
| TOP 6%  | Índice final                                      |
| TOP 13% | Conformação à desmama                             |
| TOP 13% | Conformação ao sobreano                           |
| TOP 16% | Musculatura à desmama                             |
| TOP 23% | Pelame à desmama                                  |
| TOP 27% | Pelame ao sobreano                                |
| TOP 30% | Musculatura ao sobreano                           |
| TOP 35% | Perímetro escrotal                                |
| TOP 37% | Espessura de gordura subcutânea medida na picanha |

| PESO (kg)  | CE (cm)   | AOL          | EGS         | EP8         | MARM.       |
|------------|-----------|--------------|-------------|-------------|-------------|
| <b>950</b> | <b>45</b> | <b>87,60</b> | <b>3,26</b> | <b>2,76</b> | <b>1,89</b> |



|         |                       |
|---------|-----------------------|
| TOP 14% | Habilidade materna    |
| TOP 28% | Peso a idade adulta   |
| TOP 33% | Peso à desmama        |
| TOP 33% | Área de olho de lombo |

VÍDEO DO  
TOURO



LOTE  
**12**

**FSL 3315** NASC.: **07/07/2020**

**SAV DUKE 6313 X FSL 2018 FEDERAL TM7030 TEI**

CAR DUKE 104 x SAV BLACKCAP 4273

TRÊS MARIAS 9257 FEDERAL TE x TRÊS MARIAS 7030 HORNERO 4454 TE



|         |   |
|---------|---|
| TOP 10% | Espessura de gordura subcutânea                   |
| TOP 23% | Conformação à desmama                             |
| TOP 25% | Tamanho à desmama                                 |
| TOP 29% | Espessura de gordura subcutânea medida na picanha |
| TOP 30% | Musculatura à desmama                             |
| TOP 34% | Pelame à desmama                                  |
| TOP 34% | Gordura intramuscular                             |

| PESO (kg)  | CE (cm)     | AOL          | EGS         | EP8         | MARM.       |
|------------|-------------|--------------|-------------|-------------|-------------|
| <b>680</b> | <b>43,5</b> | <b>79,00</b> | <b>4,60</b> | <b>6,44</b> | <b>2,36</b> |



|           |                                    |
|-----------|------------------------------------|
| TOP 2%    | Ingestão de matéria seca           |
| TOP 4%    | Facilidade de parto materna        |
| TOP 7%    | Índice econômico para confinamento |
| TOP 22%   | Facilidade de parto direta         |
| TOP 22%   | Consumo alimentar residual         |
| TOP 28%   | Peso à desmama                     |
| TOP 29%   | Peso de carcaça                    |
| TOP 30%   | Peso ao nascimento                 |
| ▲ TOP 98% | Espessura de gordura               |

VÍDEO DO  
TOURO





LOTE  
**13**

**FSL 3319**

NASC.: **13/07/2020**

**SAV DUKE 6313 X FSL 1410 HEAVY HITTER 939**

CAR DUKE 104 x SAV BLACKCAP 4273

SAV HEAVY HITTER 6347 x HR DAFINE TE J43



| PESO (kg)  | CE (cm)     | AOL          | EGS         | EP8          | MARM.       |
|------------|-------------|--------------|-------------|--------------|-------------|
| <b>650</b> | <b>44,5</b> | <b>66,60</b> | <b>6,68</b> | <b>13,35</b> | <b>1,75</b> |



- TOP 6% | Tamanho à desmama
- TOP 8% | Tamanho ao sobreano
- TOP 10% | Espessura de gordura subcutânea medida na picanha
- TOP 10% | Espessura de gordura subcutânea
- TOP 23% | Conformação à desmama
- TOP 23% | Índice desmama
- TOP 24% | Ganho de peso do nascimento à desmama
- TOP 31% | Conformação ao sobreano
- TOP 31% | Musculatura ao sobreano
- TOP 32% | Musculatura à desmama



- TOP 7% | Peso à idade adulta
- TOP 10% | Altura à idade adulta
- TOP 16% | Índice econômico para confinamento
- TOP 17% | Consumo alimentar residual
- TOP 21% | Ingestão de matéria seca
- TOP 25% | Marmoreio
- TOP 28% | Circunferência escrotal
- TOP 30% | Altura ao sobreano
- ▲ TOP 98% | Espessura de gordura

**VÍDEO DO  
TOURO**



LOTE  
**14**

**FSL 3323**

NASC.: **13/07/2020**

**CONNELY FINAL PRODUCT X RECONQUISTA TE1737 RETIDA N. WORTH DISCU**

CONNELY PRODUCT 568 x EBONISTA OF CONANGA 471

SAV NET WORTH 4200 x RECONQUISTA 609 GRUTA DISCUTIDO CANYON



| PESO (kg)  | CE (cm)   | AOL          | EGS         | EP8         | MARM.       |
|------------|-----------|--------------|-------------|-------------|-------------|
| <b>559</b> | <b>38</b> | <b>69,01</b> | <b>4,63</b> | <b>5,98</b> | <b>3,55</b> |



- TOP 4% | Peso ao nascer
- TOP 8% | Ganho de peso do nascimento à desmama materno



- TOP 9% | Circunferência escrotal
- TOP 11% | Peso à idade adulta
- TOP 17% | Habilidade materna
- TOP 24% | Área de olho de lombo
- TOP 25% | Maciez
- TOP 26% | Altura à idade adulta
- TOP 29% | Peso ao sobreano
- TOP 30% | Peso à desmama
- ▲ TOP 94% | Espessura de gordura

**VÍDEO DO  
TOURO**



LOTE  
**15**

**FSL 3324** NASC.: **14/07/2020**

**CONNEALY FINAL PRODUCT X RECONQUISTA TE1737 RETIDA N. WORTH DISCU**

CONNEALY PRODUCT 568 x EBONISTA OF CONANGA 471

SAV NET WORTH 4200 x RECONQUISTA 609 GRUTA DISCUTIDO CANYON



| PESO (kg)  | CE (cm)     | AOL          | EGS         | EP8         | MARM.       |
|------------|-------------|--------------|-------------|-------------|-------------|
| <b>707</b> | <b>40,5</b> | <b>82,80</b> | <b>5,06</b> | <b>6,44</b> | <b>2,35</b> |



TOP 5% | Peso ao nascer  
TOP 8% | Ganho de peso do nascimento à desmama materno  
TOP 29% | Espessura de gordura subcutânea



TOP 13% | Circunferência escrotal  
TOP 23% | Marmoreio  
TOP 25% | Peso à idade adulta  
TOP 26% | Altura à idade adulta  
TOP 28% | Habilidade materna  
TOP 28% | Maciez  
▲ TOP 77% | Espessura de gordura

**VÍDEO DO  
TOURO**



LOTE  
**16**

**FSL 3335** NASC.: **20/07/2020**

**PA SAFEGUARD 021 X FSL 1511 HEAVY HITTER 853**

GAR NEW DESIGN 5050 x PA LORNA MARSHALL 2905 730

SAV HEAVY HITTER 6347 x FSL I ALA 853 TEI



| PESO (kg)  | CE (cm)     | AOL          | EGS         | EP8         | MARM.       |
|------------|-------------|--------------|-------------|-------------|-------------|
| <b>593</b> | <b>43,5</b> | <b>70,93</b> | <b>2,30</b> | <b>3,22</b> | <b>1,94</b> |



TOP 10% | Perímetro escrotal  
TOP 16% | Peso ao nascer  
TOP 25% | Gordura intramuscular  
TOP 29% | Pelame ao sobreano  
TOP 31% | Ganho de peso do nascimento à desmama materno



TOP 7% | Área de olho de lombo  
TOP 8% | Peso de carcaça  
TOP 12% | Habilidade materna  
TOP 16% | Peso ao nascimento  
TOP 17% | Temperamento  
TOP 19% | Altura ao sobreano  
TOP 21% | Índice econômico para confinamento  
TOP 28% | Facilidade de parto materna  
TOP 28% | Peso à desmama  
TOP 29% | Peso ao sobreano  
TOP 31% | Maciez  
▲ TOP 77% | Espessura de gordura

**VÍDEO DO  
TOURO**



LOTE  
**17**

**FSL 3338**

NASC.: **20/07/2020**

**PA SAFEGUARD 021 X FSL I FELÍCIA 778 TE**

GAR NEW DESIGN 5050 x PA LORNA MARSHALL 2905 730

TRÊS MARIAS 6301 ZORZAL TE x FSL E FLORA TE 87



| PESO (kg)  | CE (cm)     | AOL          | EGS         | EP8         | MARM.       |
|------------|-------------|--------------|-------------|-------------|-------------|
| <b>694</b> | <b>42,5</b> | <b>73,50</b> | <b>3,68</b> | <b>5,98</b> | <b>2,14</b> |



TOP 1% | Pelame ao sobreano  
TOP 3% | Pelame à desmama  
TOP 13% | Gordura intramuscular  
TOP 17% | Espessura de gordura subcutânea medida na picanha  
TOP 20% | Perímetro escrotal

VÍDEO DO  
TOURO



TOP 6% | Temperamento  
TOP 7% | Peso de carcaça  
TOP 9% | Peso ao nascimento  
TOP 10% | Maciez  
TOP 14% | Habilidade materna  
TOP 19% | Altura ao sobreano  
TOP 26% | Facilidade de parto direta  
TOP 33% | Peso à desmama  
TOP 33% | Facilidade de parto materna  
▲ TOP 77% | Espessura de gordura

LOTE  
**18**

**FSL 3342**

NASC.: **21/07/2020**

**CONNEALY FINAL PRODUCT X FSL 1673 ERA TEI**

CONNEALY PRODUCT 568 x EBONISTA OF CONANGA 471

DON JOSE 176 MAXI TE x TRÊS MARIAS 7134 VRD 6140 T/E



| PESO (kg)  | CE (cm)   | AOL          | EGS         | EP8         | MARM.       |
|------------|-----------|--------------|-------------|-------------|-------------|
| <b>675</b> | <b>40</b> | <b>89,50</b> | <b>3,68</b> | <b>3,68</b> | <b>1,49</b> |



TOP 14% | Área de olho de lombo  
TOP 18% | Ganho de peso do nascimento à desmama materno  
TOP 36% | Tamanho à desmama

VÍDEO DO  
TOURO



TOP 8% | Peso à desmama  
TOP 10% | Circunferência escrotal  
TOP 10% | Área de olho de lombo  
TOP 18% | Peso à idade adulta  
TOP 20% | Peso ao sobreano  
TOP 20% | Temperamento  
TOP 22% | Índice econômico para confinamento  
TOP 33% | Peso ao nascimento  
▲ TOP 77% | Espessura de gordura

LOTE  
**19**

**FSL 3350**

NASC.: **23/07/2020**

**CONNEALY FINAL PRODUCT X FSL 2038 TM9257 TM7516 TEI**

CONNEALY PRODUCT 568 x EBONISTA OF CONANGA 471

TRÊS MARIAS 9257 FEDERAL TE x TRÊS MARIAS 7516



|         |   |
|---------|---|
| TOP 3%  | Espessura de gordura subcutânea medida na picanha |
| TOP 5%  | Espessura de gordura subcutânea                   |
| TOP 12% | Tamanho à desmama                                 |
| TOP 12% | (R\$ 67,86) Índice bioeconômico de carcaça        |
| TOP 19% | Tamanho ao sobreano                               |
| TOP 23% | Ganho de peso do nascimento à desmama materno     |
| TOP 24% | Área de olho de lombo                             |
| TOP 28% | Conformação à desmama                             |
| TOP 28% | Ganho de peso da desmama ao sobreano              |
| TOP 28% | Ganho de peso do nascimento ao sobreano           |
| TOP 29% | Conformação ao sobreano                           |
| TOP 30% | Índice desmama                                    |
| TOP 31% | Ganho de peso do nascimento à desmama             |
| TOP 33% | Musculatura à desmama                             |
| TOP 34% | Índice final                                      |

| PESO (kg)  | CE (cm)   | AOL          | EGS         | EP8         | MARM.       |
|------------|-----------|--------------|-------------|-------------|-------------|
| <b>680</b> | <b>42</b> | <b>79,31</b> | <b>4,60</b> | <b>7,82</b> | <b>2,48</b> |



|           |                                    |
|-----------|------------------------------------|
| TOP 2%    | Peso à desmama                     |
| TOP 5%    | Peso ao sobreano                   |
| TOP 6%    | Altura à idade adulta              |
| TOP 9%    | Peso de carcaça                    |
| TOP 11%   | Maciez                             |
| TOP 11%   | Índice econômico para confinamento |
| TOP 14%   | Área de olho de lombo              |
| TOP 14%   | Peso à idade adulta                |
| TOP 30%   | Altura ao sobreano                 |
| ▲ TOP 77% | Espessura de gordura               |

VÍDEO DO  
TOURO



LOTE  
**20**

**FSL 3358**

NASC.: **23/07/2020**

**CONNEALY FINAL PRODUCT X FSL I FELÍCIA 778 TE**

CONNEALY PRODUCT 568 x EBONISTA OF CONANGA 471

TRÊS MARIAS 6301 ZORZAL TE x FSL E FLORA TE 87



|         |   |
|---------|---|
| TOP 18% | Peso ao nascer                                    |
| TOP 19% | Musculatura à desmama                             |
| TOP 25% | Precocidade à desmama                             |
| TOP 25% | Musculatura ao sobreano                           |
| TOP 26% | Precocidade ao sobreano                           |
| TOP 30% | Espessura de gordura subcutânea                   |
| TOP 35% | Conformação ao sobreano                           |
| TOP 35% | Espessura de gordura subcutânea medida na picanha |
| TOP 37% | Ganho de peso do nascimento à desmama materno     |
| TOP 38% | Pelame ao sobreano                                |
| TOP 39% | Pelame à desmama                                  |

| PESO (kg)  | CE (cm)     | AOL          | EGS         | EP8         | MARM.       |
|------------|-------------|--------------|-------------|-------------|-------------|
| <b>600</b> | <b>42,5</b> | <b>74,99</b> | <b>3,68</b> | <b>4,60</b> | <b>1,66</b> |



|         |                            |
|---------|----------------------------|
| TOP 26% | Área de olho de lombo      |
| TOP 26% | Ingestão de matéria seca   |
| TOP 28% | Consumo alimentar residual |

VÍDEO DO  
TOURO



LOTE  
**21**

**FSL 3362** NASC.: **24/07/2020**

**CONNELY FINAL PRODUCT X FSL I FELÍCIA 778 TE**

CONNELY PRODUCT 568 x EBONISTA OF CONANGA 471

TRÊS MARIAS 6301 ZORZAL TE x FSL E FLORA TE 87

| PESO (kg)  | CE (cm)     | AOL          | EGS         | EP8         | MARM.       |
|------------|-------------|--------------|-------------|-------------|-------------|
| <b>675</b> | <b>43,5</b> | <b>79,46</b> | <b>5,52</b> | <b>6,90</b> | <b>3,11</b> |



TOP 6% | Espessura de gordura subcutânea  
TOP 10% | Espessura de gordura subcutânea medida na picanha  
TOP 18% | Gordura intramuscular  
TOP 23% | Musculatura à desmama  
TOP 30% | Musculatura ao sobreano  
TOP 35% | (R\$ 36,43) Índice bioeconômico de carcaça  
TOP 37% | Ganho de peso do nascimento à desmama materno



TOP 21% | Peso à desmama  
TOP 22% | Peso à idade adulta  
TOP 30% | Peso ao sobreano  
TOP 32% | Circunferência escrotal  
TOP 33% | Ingestão de matéria seca  
▲ TOP 77% | Espessura de gordura

**VÍDEO DO  
TOURO**



LOTE  
**22**

**FSL 3364** NASC.: **24/07/2020**

**CONNELY FINAL PRODUCT X FSL I INKA 873 TEI**

CONNELY PRODUCT 568 x EBONISTA OF CONANGA 471

TRÊS MARIAS 7761 CATRIEL x TRÊS MARIAS 7310 MANDARA 6810 TE



TOP 4% | Tamanho à desmama  
TOP 6% | Tamanho ao sobreano  
TOP 7% | Ganho de peso da desmama ao sobreano  
TOP 7% | Ganho de peso do nascimento ao sobreano  
TOP 8% | Ganho de peso do nascimento à desmama  
TOP 11% | Ganho de peso do nascimento à desmama materno  
TOP 12% | Índice desmama  
TOP 14% | Índice final  
TOP 15% | Índice bioeconômico de carcaça  
TOP 30% | Espessura de gordura subcutânea medida na picanha  
TOP 26% | Espessura de gordura subcutânea  
TOP 36% | Conformação ao sobreano  
TOP 40% | Conformação à desmama

| PESO (kg)  | CE (cm)   | AOL          | EGS         | EP8         | MARM.       |
|------------|-----------|--------------|-------------|-------------|-------------|
| <b>716</b> | <b>43</b> | <b>73,21</b> | <b>3,26</b> | <b>5,06</b> | <b>2,10</b> |

**VÍDEO DO  
TOURO**



LOTE  
**23**

**FSL 3367**

NASC.: **25/07/2020**

**PA SAFEGUARD 021 X FSL H LUA 525 TE**

GAR NEW DESIGN 5050 x PA LORNA MARSHALL 2905 730

SAV 8180 TRAVELER 004 x FSL E TURQUESA TE 120



| PESO (kg)  | CE (cm)   | AOL          | EGS         | EP8         | MARM.       |
|------------|-----------|--------------|-------------|-------------|-------------|
| <b>767</b> | <b>41</b> | <b>99,51</b> | <b>6,06</b> | <b>7,82</b> | <b>1,64</b> |



|         |   |
|---------|---|
| TOP 2%  | Ganho de peso da desmama ao sobreano          |
| TOP 3%  | Pelame ao sobreano                            |
| TOP 7%  | (R\$ 80,97) Índice bioeconômico de carcaça    |
| TOP 9%  | Pelame à desmama                              |
| TOP 10% | Área de olho de lombo                         |
| TOP 13% | Ganho de peso do nascimento ao sobreano       |
| TOP 14% | Perímetro escrotal                            |
| TOP 14% | Índice final                                  |
| TOP 16% | Espessura de gordura subcutânea               |
| TOP 17% | Conformação ao sobreano                       |
| TOP 17% | Tamanho ao sobreano                           |
| TOP 22% | Ganho de peso do nascimento à desmama materno |
| TOP 35% | Precocidade ao sobreano                       |



|           |                                    |
|-----------|------------------------------------|
| TOP 8%    | Temperamento                       |
| TOP 10%   | Maciez                             |
| TOP 12%   | Habilidade materna                 |
| TOP 14%   | Peso de carcaça                    |
| TOP 14%   | Peso ao nascimento                 |
| TOP 17%   | Peso à idade adulta                |
| TOP 22%   | Ingestão de matéria seca           |
| TOP 26%   | Índice econômico para confinamento |
| TOP 29%   | Circunferência escrotal            |
| TOP 30%   | Altura ao sobreano                 |
| TOP 30%   | Facilidade de parto direta         |
| TOP 32%   | Área de olho de lombo              |
| TOP 32%   | Consumo alimentar residual         |
| ▲ TOP 88% | Espessura de gordura               |

VÍDEO DO  
TOURO



LOTE  
**24**

**FSL 3371**

NASC.: **27/07/2020**

**PA SAFEGUARD 021 X PWM REVELYN TEICB1761**

GAR NEW DESIGN 5050 x PA LORNA MARSHALL 2905 730

SAV RESOURCE 1441 x SAV PRISCILLA 7809



|         |   |
|---------|---|
| TOP 7%  | Pelame ao sobreano                            |
| TOP 13% | Pelame à desmama                              |
| TOP 17% | Ganho de peso do nascimento à desmama materno |
| TOP 18% | Ganho de peso da desmama ao sobreano          |
| TOP 20% | Gordura intramuscular                         |
| TOP 24% | Área de olho de lombo                         |
| TOP 7%  | (R\$ 48,00) Índice bioeconômico de carcaça    |
| TOP 26% | Peso ao nascer                                |
| TOP 29% | Ganho de peso do nascimento ao sobreano       |
| TOP 33% | Espessura de gordura subcutânea               |

| PESO (kg)  | CE (cm)   | AOL          | EGS         | EP8         | MARM.       |
|------------|-----------|--------------|-------------|-------------|-------------|
| <b>710</b> | <b>41</b> | <b>87,74</b> | <b>5,08</b> | <b>6,00</b> | <b>1,77</b> |



|           |                                    |
|-----------|------------------------------------|
| TOP 2%    | Peso de carcaça                    |
| TOP 4%    | Habilidade materna                 |
| TOP 6%    | Área de olho de lombo              |
| TOP 7%    | Circunferência escrotal            |
| TOP 11%   | Peso à idade adulta                |
| TOP 13%   | Índice econômico para confinamento |
| TOP 16%   | Peso ao sobreano                   |
| TOP 23%   | Peso à desmama                     |
| TOP 23%   | Maciez                             |
| ▲ TOP 77% | Espessura de gordura               |

VÍDEO DO  
TOURO



LOTE  
**25**

**FSL 3375**

NASC.: **27/07/2020**

**PA SAFEGUARD 021 X PWM REVELYN TEICB1761**

GAR NEW DESIGN 5050 x PA LORNA MARSHALL 2905 730

SAV RESOURCE 1441 x SAV PRISCILLA 7809



| PESO (kg)  | CE (cm)   | AOL          | EGS         | EP8         | MARM.       |
|------------|-----------|--------------|-------------|-------------|-------------|
| <b>650</b> | <b>40</b> | <b>90,01</b> | <b>3,68</b> | <b>5,06</b> | <b>1,90</b> |



TOP 12% | Pelame ao sobreano  
TOP 15% | Pelame à desmama  
TOP 15% | Peso ao nascer  
TOP 17% | Ganho de peso do nascimento à desmama materno  
TOP 23% | Cordura intramuscular  
TOP 29% | Área de olho de lombo  
TOP 36% | Ganho de peso da desmama ao sobreano



TOP 2% | Peso de carcaça  
TOP 4% | Índice econômico para confinamento  
TOP 6% | Peso à idade adulta  
TOP 6% | Área de olho de lombo  
TOP 7% | Peso ao sobreano  
TOP 8% | Habilidade materna  
TOP 10% | Peso à desmama  
TOP 10% | Circunferência escrotal  
TOP 17% | Marmoreio

VÍDEO DO  
TOURO



LOTE  
**26**

**FSL 3385**

NASC.: **24/07/2020**

**CONNEALY FINAL PRODUCT X RECONQUISTA TE1737 RETIDA N. WORTH DISCU**

CONNEALY PRODUCT 568 x EBONISTA OF CONANGA 471

SAV NET WORTH 4200 x RECONQUISTA 609 GRUTA DISCUTIDO CANYON



| PESO (kg)  | CE (cm)   | AOL          | EGS         | EP8         | MARM.       |
|------------|-----------|--------------|-------------|-------------|-------------|
| <b>637</b> | <b>39</b> | <b>65,54</b> | <b>4,60</b> | <b>3,68</b> | <b>2,17</b> |



TOP 7% | Ganho de peso do nascimento à desmama materno  
TOP 21% | Peso ao nascer



TOP 3% | Peso à desmama  
TOP 5% | Peso à idade adulta  
TOP 8% | Peso ao sobreano  
TOP 16% | Peso de carcaça  
TOP 22% | Índice econômico para confinamento  
TOP 26% | Altura à idade adulta  
TOP 28% | Habilidade materna  
TOP 30% | Área de olho de lombo

VÍDEO DO  
TOURO



LOTE  
**27**

**FSL 3393**

NASC.: **29/07/2020**

**SAV DUKE 6313 X SOSSEGO 1209**

CAR DUKE 104 x SAV BLACKCAP 4273

SOSSEGO 19N FIV BRIG HEADLINER x CAMBÁ PYTÁ BAY 6921 CHIQUITO 9

| PESO (kg)  | CE (cm)     | AOL          | EGS         | EP8         | MARM.       |
|------------|-------------|--------------|-------------|-------------|-------------|
| <b>734</b> | <b>46,5</b> | <b>83,27</b> | <b>4,14</b> | <b>7,82</b> | <b>3,07</b> |



|         |   |
|---------|---|
| TOP 9%  | Espessura de gordura subcutânea               |
| TOP 20% | Conformação à desmama                         |
| TOP 23% | Ganho de peso do nascimento à desmama materno |
| TOP 25% | Gordura intramuscular                         |
| TOP 26% | Tamanho à desmama                             |
| TOP 27% | Conformação ao sobreano                       |
| TOP 28% | Tamanho ao sobreano                           |
| TOP 34% | Ganho de peso do nascimento à desmama         |
| TOP 38% | Musculatura à desmama                         |



|           |                          |
|-----------|--------------------------|
| TOP 19%   | Ingestão de matéria seca |
| TOP 26%   | Peso ao sobreano         |
| TOP 29%   | Circunferência escrotal  |
| ▲ TOP 94% | Espessura de gordura     |

VÍDEO DO  
TOURO



LOTE  
**28**

**FSL 3400**

NASC.: **30/07/2020**

**PA SAFEGUARD 021 X PWM REVELYN TEICB1761**

GAR NEW DESIGN 5050 x PA LORNA MARSHALL 2905 730

SAV RESOURCE 1441 x SAV PRISCILLA 7809



| PESO (kg)  | CE (cm)   | AOL          | EGS         | EP8         | MARM.       |
|------------|-----------|--------------|-------------|-------------|-------------|
| <b>715</b> | <b>42</b> | <b>85,79</b> | <b>3,93</b> | <b>5,98</b> | <b>2,54</b> |



|         |   |
|---------|---|
| TOP 11% | Gordura intramuscular                         |
| TOP 12% | Peso ao nascer                                |
| TOP 12% | Pelame ao sobreano                            |
| TOP 15% | Pelame à desmama                              |
| TOP 17% | Ganho de peso do nascimento à desmama materno |
| TOP 28% | Ganho de peso da desmama ao sobreano          |
| TOP 38% | (R\$ 33,81) Índice bioeconômico de carcaça    |



|           |                                    |
|-----------|------------------------------------|
| TOP 1%    | Peso de carcaça                    |
| TOP 3%    | Peso à idade adulta                |
| TOP 4%    | Habilidade materna                 |
| TOP 8%    | Maciez                             |
| TOP 9%    | Área de olho de lombo              |
| TOP 9%    | Índice econômico para confinamento |
| TOP 12%   | Temperamento                       |
| TOP 15%   | Peso ao sobreano                   |
| TOP 21%   | Peso à desmama                     |
| TOP 27%   | Marmoreio                          |
| TOP 31%   | Facilidade de parto materno        |
| ▲ TOP 77% | Espessura de gordura               |

VÍDEO DO  
TOURO





LOTE  
**29**

**FSL 3408**

NASC.: **01/08/2020**

**PA SAFEGUARD 021 X PWM REVELYN TEICB1761**

GAR NEW DESIGN 5050 x PA LORNA MARSHALL 2905 730

SAV RESOURCE 1441 x SAV PRISCILLA 7809



| PESO (kg)  | CE (cm)     | AOL          | EGS         | EP8         | MARM.       |
|------------|-------------|--------------|-------------|-------------|-------------|
| <b>660</b> | <b>39,5</b> | <b>76,54</b> | <b>3,22</b> | <b>3,68</b> | <b>2,53</b> |



TOP 2% | Pelame ao sobreano  
TOP 4% | Pelame à desmama  
TOP 11% | Gordura intramuscular  
TOP 18% | Peso ao nascer  
TOP 17% | Ganho de peso do nascimento à desmama materno  
TOP 29% | Ganho de peso da desmama ao sobreano

**VÍDEO DO TOURO**



TOP 3% | Peso de carcaça  
TOP 8% | Maciez  
TOP 6% | Área de olho de lombo  
TOP 10% | Ingestão de matéria seca  
TOP 22% | Índice econômico para confinamento  
TOP 22% | Peso ao sobreano  
TOP 27% | Consumo alimentar residual  
TOP 28% | Temperamento  
TOP 28% | Habilidade materna  
TOP 30% | Altura ao sobreano  
TOP 30% | Peso à desmama  
TOP 31% | Peso à idade adulta  
TOP 33% | Circunferência escrotal

LOTE  
**30**

**FSL 3412**

NASC.: **02/08/2020**

**CONNELY FINAL PRODUCT X FSL I ADILA 700 TE**

CONNELY PRODUCT 568 x EBONISTA OF CONANCA 471

SAV 8180 TRAVELER 004 x REC.853 JULIA QUEB.STRYKER



| PESO (kg)  | CE (cm)     | AOL          | EGS         | EP8         | MARM.       |
|------------|-------------|--------------|-------------|-------------|-------------|
| <b>715</b> | <b>41,5</b> | <b>88,06</b> | <b>3,68</b> | <b>5,52</b> | <b>1,90</b> |



TOP 5% | Ganho de peso do nascimento à desmama materno  
TOP 6% | Tamanho à desmama  
TOP 9% | Tamanho ao sobreano  
TOP 22% | Conformação à desmama  
TOP 24% | Conformação ao sobreano  
TOP 27% | Índice desmama  
TOP 27% | Espessura de gordura subcutânea  
TOP 31% | Ganho de peso do nascimento à desmama

**VÍDEO DO TOURO**



TOP 3% | Peso à idade adulta  
TOP 8% | Habilidade materna  
TOP 20% | Facilidade de parto materna  
TOP 26% | Peso de carcaça  
TOP 29% | Circunferência escrotal  
TOP 33% | Área de olho de lombo  
TOP 33% | Peso ao sobreano  
▲ TOP 94% | Espessura de gordura

LOTE  
**31**

**FSL 3418**

NASC.: **03/08/2020**

**CONNEALY FINAL PRODUCT X FSL 1553 HEAVY HITTER TM7258 TEI**

CONNEALY PRODUCT 568 x EBONISTA OF CONANCA 471

SAV HEAVY HITTER 6347 x TRÊS MARIAS 7258 CAIPIRINHA TE



| PESO (kg)  | CE (cm)   | AOL          | EGS         | EP8         | MARM.       |
|------------|-----------|--------------|-------------|-------------|-------------|
| <b>800</b> | <b>45</b> | <b>87,55</b> | <b>5,06</b> | <b>6,90</b> | <b>1,76</b> |



TOP 5% Tamanho à desmama  
TOP 6% Ganho de peso da desmama ao sobreano  
TOP 7% Ganho de peso do nascimento ao sobreano  
TOP 7% Tamanho ao sobreano  
TOP 8% (R\$ 71,76) Índice bioeconômico de carcaça  
TOP 15% Índice desmama  
TOP 15% Índice final  
TOP 22% Área de olho de lombo



TOP 19% Altura ao sobreano  
TOP 21% Peso à desmama  
TOP 26% Altura à idade adulta  
TOP 28% Peso à idade adulta  
TOP 30% Peso ao sobreano  
TOP 32% Marmoreio  
▲ TOP 88% Espessura de gordura

**VÍDEO DO  
TOURO**



LOTE  
**32**

**FSL 3419**

NASC.: **03/08/2020**

**PA SAFEGUARD 021 X FSL H LUA 525 TE**

GAR NEW DESIGN 5050 x PA LORNA MARSHALL 2905 730

SAV 8180 TRAVELER 004 x FSL E TURQUESA TE 120



| PESO (kg)  | CE (cm)   | AOL          | EGS         | EP8         | MARM.       |
|------------|-----------|--------------|-------------|-------------|-------------|
| <b>705</b> | <b>41</b> | <b>90,01</b> | <b>4,17</b> | <b>3,22</b> | <b>1,61</b> |



TOP 2% Ganho de peso da desmama ao sobreano  
TOP 4% Tamanho ao sobreano  
TOP 10% Tamanho à desmama  
TOP 10% Ganho de peso do nascimento ao sobreano  
TOP 11% (R\$ 66,03) Índice bioeconômico de carcaça  
TOP 12% Área de olho de lombo  
TOP 15% Índice final



TOP 2% Peso à idade adulta  
TOP 6% Altura ao sobreano  
TOP 6% Circunferência escrotal  
TOP 6% Maciez  
TOP 8% Habilidade materna  
TOP 10% Altura à idade adulta  
TOP 10% Temperamento  
TOP 11% Peso de carcaça  
TOP 25% Peso ao nascer  
TOP 28% Índice econômico para confinamento  
TOP 29% Ingestão de matéria seca  
TOP 30% Peso ao sobreano  
TOP 32% Área de olho de lombo  
▲ TOP 88% Espessura de gordura

**VÍDEO DO  
TOURO**



LOTE  
**33**

**FSL 3425**

NASC.: **04/08/2020**

**PA SAFEGUARD 021 X FSL 1673 ERA TEI**

GAR NEW DESIGN 5050 x PA LORNA MARSHALL 2905 730

DON JOSE 176 MAXI TE x TRÊS MARIAS 7134 VRD 6140 T/E



| PESO (kg)  | CE (cm)     | AOL          | EGS         | EP8         | MARM.       |
|------------|-------------|--------------|-------------|-------------|-------------|
| <b>631</b> | <b>44,5</b> | <b>70,87</b> | <b>2,30</b> | <b>2,30</b> | <b>2,64</b> |



TOP 11% | Gordura intramuscular  
TOP 31% | Ganho de peso do nascimento à desmama materno  
TOP 38% | Pelame ao sobreano



TOP 3% | Peso de carcaça  
TOP 3% | Temperamento  
TOP 5% | Área de olho de lombo  
TOP 6% | Peso à desmama  
TOP 8% | Circunferência escrotal  
TOP 9% | Índice econômico para confinamento  
TOP 10% | Peso ao sobreano  
TOP 19% | Peso à idade adulta  
TOP 20% | Maciez  
TOP 28% | Habilidade materna  
TOP 30% | Marmoreio  
TOP 30% | Altura ao sobreano

VÍDEO DO  
TOURO



LOTE  
**34**

**FSL 3427**

NASC.: **05/08/2020**

**TRÊS MARIAS A689 GARDEL X TRÊS MARIAS A238 BRILLIANCE 96**

TRÊS MARIAS 9989 ZORZALIT 8958 TE x TRÊS MARIAS 9350 SALVAJE 7722 TE

SAV BRILLIANCE 8077 x



| PESO (kg)  | CE (cm)   | AOL          | EGS         | EP8         | MARM.       |
|------------|-----------|--------------|-------------|-------------|-------------|
| <b>650</b> | <b>42</b> | <b>77,90</b> | <b>3,68</b> | <b>5,06</b> | <b>1,72</b> |



TOP 28% | Tamanho à desmama  
TOP 31% | Peso ao nascer  
TOP 34% | Tamanho ao sobreano  
TOP 35% | Conformação à desmama



TOP 11% | Altura ao sobreano  
TOP 14% | Habilidade materna  
TOP 20% | Maciez  
TOP 21% | Circunferência escrotal  
TOP 23% | Peso de carcaça  
▲ TOP 77% | Espessura de gordura

VÍDEO DO  
TOURO



LOTE  
**35**

**FSL 3432**

NASC.: **06/08/2020**

**TRÊS MARIAS 9549 MAXIMO 7858 T X TRÊS MARIAS 7736 EXT PLAY 4655**

DON JOSE 176 MAXI TE x TRÊS MARIAS 7858 CRÉDITO 6654 TE

TRÊS MARIAS 4655 EXT PLAY TE x TRÊS MARIAS 7218 HORNERO 6642 TE



| PESO (kg)  | CE (cm)   | AOL          | EGS         | EP8         | MARM.       |
|------------|-----------|--------------|-------------|-------------|-------------|
| <b>678</b> | <b>41</b> | <b>81,99</b> | <b>4,17</b> | <b>6,44</b> | <b>1,53</b> |



TOP 10% | Espessura de gordura subcutânea medida na picanha  
TOP 17% | Musculatura à desmama  
TOP 18% | Precocidade à desmama  
TOP 29% | Espessura de gordura subcutânea  
TOP 36% | Musculatura ao sobreano  
TOP 39% | Precocidade ao sobreano



TOP 17% | Peso à desmama

VÍDEO DO  
TOURO



LOTE  
**36**

**FSL 3441**

NASC.: **04/08/2020**

**PA SAFEGUARD 021 X FSL I ALEGRIA 849 TEI**

GAR NEW DESIGN 5050 x PA LORNA MARSHALL 2905 730

SAV 004 RADAR 6537 x TRÊS MARIAS 7254 HORNERO 5314 TE



| PESO (kg)  | CE (cm)     | AOL          | EGS         | EP8         | MARM.       |
|------------|-------------|--------------|-------------|-------------|-------------|
| <b>752</b> | <b>41,5</b> | <b>88,97</b> | <b>4,63</b> | <b>7,36</b> | <b>2,77</b> |



TOP 20% | Gordura intramuscular  
TOP 20% | Pelame ao sobreano  
TOP 30% | Ganho de peso do nascimento à desmama materno  
TOP 33% | Peso ao nascer  
TOP 32% | Tamanho ao sobreano  
TOP 34% | Pelame à desmama



TOP 5% | Peso de carcaça  
TOP 8% | Peso ao sobreano  
TOP 9% | Índice econômico para confinamento  
TOP 10% | Temperamento  
TOP 10% | Maciez  
TOP 11% | Peso à idade adulta  
TOP 12% | Peso à desmama  
TOP 13% | Circunferência escrotal  
TOP 14% | Habilidade materna  
TOP 16% | Peso ao nascimento  
TOP 22% | Facilidade de parto direta  
TOP 32% | Marmoreio

VÍDEO DO  
TOURO



LOTE  
**37**

**FSL 3443**

NASC.: **09/08/2020**

**TRÊS MARIAS 8155 CANDELEIRO X TRÊS MARIAS 8044 HITTER 7422**

DON JOSE 176 MAXI TE x TRÊS MARIAS 7358 LA ANDRIA TE

SAV HEAVY HITTER 6347 x



| PESO (kg)  | CE (cm)     | AOL          | EGS         | EP8         | MARM.       |
|------------|-------------|--------------|-------------|-------------|-------------|
| <b>575</b> | <b>42,5</b> | <b>67,19</b> | <b>3,68</b> | <b>5,06</b> | <b>1,75</b> |



TOP 15% | Espessura de gordura subcutânea medida na picanha  
TOP 40% | Área de olho de lombo



TOP 7% | Ingestão de matéria seca  
TOP 23% | Maciez  
▲ TOP 77% | Espessura de gordura

VÍDEO DO  
TOURO



LOTE  
**38**

**FSL 3450**

NASC.: **05/08/2020**

**CONNEALY FINAL PRODUCT X FSL 1500 PÁTRIA**

CONNEALY PRODUCT 568 x EBONISTA OF CONANGA 471

SAV HEAVY HITTER 6347 x FSL I ALA 853 TEI



| PESO (kg)  | CE (cm)   | AOL          | EGS         | EP8         | MARM.       |
|------------|-----------|--------------|-------------|-------------|-------------|
| <b>692</b> | <b>42</b> | <b>71,79</b> | <b>3,22</b> | <b>6,44</b> | <b>2,09</b> |



TOP 9% | Espessura de gordura subcutânea medida na picanha  
TOP 12% | Tamanho à desmama  
TOP 14% | Tamanho ao sobreano  
TOP 18% | Ganho de peso do nascimento à desmama materno  
TOP 24% | (R\$ 48,54) Índice bioeconômico de carcaça  
TOP 26% | Espessura de gordura subcutânea  
TOP 32% | Ganho de peso da desmama ao sobreano  
TOP 33% | Ganho de peso do nascimento ao sobreano  
TOP 36% | Ganho de peso do nascimento à desmama  
TOP 37% | Índice final  
TOP 38% | Índice desmama



TOP 3% | Peso à idade adulta  
TOP 10% | Altura à idade adulta  
TOP 15% | Peso à desmama  
TOP 16% | Maciez  
TOP 17% | Habilidade materna  
TOP 21% | Peso ao sobreano  
TOP 21% | Área de olho de lombo  
TOP 27% | Facilidade de parto materna  
TOP 29% | Peso de carcaça  
▲ TOP 77% | Espessura de gordura

VÍDEO DO  
TOURO



LOTE  
**39**

**FSL 3457** NASC.: 12/08/2020

**CONNELY FINAL PRODUCT X FSL 1553 HEAVY HITTER TM7258 TEI**

CONNELY PRODUCT 568 x EBONISTA OF CONANCA 471

SAV HEAVY HITTER 6347 x TRÊS MARIAS 7258 CAIPIRINHA TE



| PESO (kg)  | CE (cm)   | AOL          | EGS         | EP8         | MARM.       |
|------------|-----------|--------------|-------------|-------------|-------------|
| <b>750</b> | <b>42</b> | <b>72,79</b> | <b>2,76</b> | <b>2,76</b> | <b>1,71</b> |



|         |   |
|---------|---|
| TOP 7%  | Tamanho à desmama                             |
| TOP 10% | Tamanho ao sobreano                           |
| TOP 17% | Ganho de peso da desmama ao sobreano          |
| TOP 20% | Ganho de peso do nascimento ao sobreano       |
| TOP 25% | Ganho de peso do nascimento à desmama         |
| TOP 25% | Índice final                                  |
| TOP 28% | Índice desmama                                |
| TOP 29% | Conformação ao sobreano                       |
| TOP 30% | (R\$ 42,02) Índice bioeconômico de carcaça    |
| TOP 31% | Ganho de peso do nascimento à desmama materno |
| TOP 39% | Conformação à desmama                         |
| TOP 33% | Espessura de gordura subcutânea               |



|           |                                    |
|-----------|------------------------------------|
| TOP 6%    | Peso de carcaça                    |
| TOP 7%    | Peso à desmama                     |
| TOP 7%    | Peso ao sobreano                   |
| TOP 7%    | Peso à idade adulta                |
| TOP 12%   | Circunferência escrotal            |
| TOP 19%   | Facilidade de parto materna        |
| TOP 20%   | Área de olho de lombo              |
| TOP 20%   | Maciez                             |
| TOP 21%   | Índice econômico para confinamento |
| TOP 30%   | Altura ao sobreano                 |
| TOP 30%   | Marmoreio                          |
| ▲ TOP 88% | Espessura de gordura               |

**VÍDEO DO TOURO**



LOTE  
**40**

**FSL 3463** NASC.: 15/08/2020

**CONNELY FINAL PRODUCT X FSL 1511 HEAVY HITTER 853**

CONNELY PRODUCT 568 x EBONISTA OF CONANCA 471

SAV HEAVY HITTER 6347 x FSL I ALA 853 TEI



| PESO (kg)  | CE (cm)     | AOL          | EGS         | EP8         | MARM.       |
|------------|-------------|--------------|-------------|-------------|-------------|
| <b>715</b> | <b>43,5</b> | <b>75,83</b> | <b>3,91</b> | <b>5,52</b> | <b>2,51</b> |



|         |   |
|---------|---|
| TOP 18% | Ganho de peso do nascimento à desmama materno |
| TOP 30% | Ganho de peso da desmama ao sobreano          |
| TOP 32% | Conformação ao sobreano                       |
| TOP 33% | Conformação à desmama                         |
| TOP 36% | Índice final                                  |
| TOP 37% | Ganho de peso do nascimento ao sobreano       |
| TOP 40% | Tamanho à desmama                             |



|         |                         |
|---------|-------------------------|
| TOP 18% | Altura à idade adulta   |
| TOP 22% | Circunferência escrotal |
| TOP 23% | Peso à idade adulta     |
| TOP 28% | Peso à desmama          |
| TOP 30% | Peso ao sobreano        |
| TOP 33% | Área de olho de lombo   |

**VÍDEO DO TOURO**



LOTE  
**41**

**FSL 3466** NASC.: 17/08/2020

**TRÊS MARIAS 9549 MÁXIMO 7858 T** X **TRÊS MARIAS 7736 EXT PLAY 4655**

DON JOSE 176 MAXI TE x TRÊS MARIAS 7858 CRÉDITO 6654 TE

TRÊS MARIAS 4655 EXT PLAY TE x TRÊS MARIAS 7218 HORNERO 6642 TE



| PESO (kg)  | CE (cm)     | AOL          | EGS         | EP8         | MARM.       |
|------------|-------------|--------------|-------------|-------------|-------------|
| <b>739</b> | <b>40,5</b> | <b>90,18</b> | <b>4,17</b> | <b>4,60</b> | <b>1,77</b> |



TOP 21% | Precocidade à desmama  
TOP 22% | Musculatura à desmama  
TOP 24% | Ganho de peso do nascimento à desmama  
TOP 25% | Índice desmama  
TOP 30% | Tamanho à desmama  
TOP 32% | Conformação à desmama  
TOP 34% | Área de olho de lombo



TOP 26% | Peso de carcaça

VÍDEO DO  
TOURO



LOTE  
**42**

**FSL 3472** NASC.: 18/08/2020

**TRÊS MARIAS 8561 SALVAJE 763** X **TRÊS MARIAS 9262 HITTER 6990 T**

SAV NET WORTH 4200 x TRÊS MARIAS 7630 ZORZAL 574

SAV HEAVY HITTER 6347 x TRÊS MARIAS 6990 HORNERO 6116 T/E



| PESO (kg)  | CE (cm)   | AOL          | EGS         | EP8         | MARM.       |
|------------|-----------|--------------|-------------|-------------|-------------|
| <b>633</b> | <b>42</b> | <b>75,06</b> | <b>3,22</b> | <b>5,52</b> | <b>1,75</b> |



TOP 28% | Perímetro escrotal  
TOP 29% | Gordura intramuscular  
TOP 37% | Conformação à desmama  
TOP 38% | Índice desmama  
TOP 39% | Conformação ao sobreano  
TOP 40% | Ganho de peso do nascimento à desmama



TOP 8% | Peso de carcaça  
TOP 11% | Altura ao sobreano  
TOP 14% | Habilidade materna  
TOP 17% | Peso à desmama  
TOP 18% | Peso ao sobreano  
TOP 24% | Área de olho de lombo  
TOP 28% | Maciez  
TOP 32% | Facilidade de parto materna  
▲ TOP 94% | Espessura de gordura

VÍDEO DO  
TOURO



LOTE  
**43**

**FSL 3477**

NASC.: 20/08/2020

**NEW DAY X FSL I ALA 853 TEI**

BOYD NEW DAY 8005 x BR RUBY 1224

TRÊS MARIAS 6301 ZORZAL TE x TRÊS MARIAS 7134 VRD 6140 T/E



TOP 7% | Pelame à desmama  
TOP 9% | Pelame ao sobreano  
TOP 40% | Gordura intramuscular

| PESO (kg)  | CE (cm)   | AOL          | EGS         | EP8         | MARM.       |
|------------|-----------|--------------|-------------|-------------|-------------|
| <b>620</b> | <b>42</b> | <b>76,03</b> | <b>2,80</b> | <b>4,14</b> | <b>1,42</b> |



TOP 7% | Área de olho de lombo  
TOP 10% | Temperamento  
TOP 11% | Maciez  
TOP 25% | Peso ao sobreano  
TOP 25% | Peso à desmama  
TOP 26% | Peso de carcaça  
TOP 30% | Altura ao sobreano  
▲ TOP 77% | Espessura de gordura

VÍDEO DO  
TOURO



LOTE  
**44**

**FSL 3478**

NASC.: 20/08/2020

**CONNELY FINAL PRODUCT X FSL H GAIA 15**

CONNELY PRODUCT 568 x EBONISTA OF CONANGA 471

TRÊS MARIAS 5887 HORNERO x FSL E DAMA TE 94



TOP 1% | Ganho de peso do nascimento à desmama  
TOP 1% | Tamanho à desmama  
TOP 1% | Índice desmama  
TOP 1% | Ganho de peso do nascimento ao sobreano  
TOP 2% | Ganho de peso da desmama ao sobreano  
TOP 2% | Tamanho ao sobreano  
TOP 2% | Índice final  
TOP 4% | (R\$ 96,94) Índice bioeconômico de carcaça  
TOP 5% | Conformação à desmama  
TOP 5% | Conformação ao sobreano  
TOP 5% | Área de olho de lombo  
TOP 15% | Musculatura à desmama  
TOP 22% | Espessura de gordura subcutânea  
TOP 24% | Musculatura ao sobreano  
TOP 26% | Ganho de peso do nascimento à desmama materno  
TOP 29% | Precocidade à desmama

| PESO (kg)  | CE (cm)     | AOL          | EGS         | EP8         | MARM.       |
|------------|-------------|--------------|-------------|-------------|-------------|
| <b>738</b> | <b>42,5</b> | <b>93,56</b> | <b>4,14</b> | <b>4,60</b> | <b>1,47</b> |



TOP 8% | Peso à idade adulta  
TOP 23% | Maciez  
TOP 30% | Peso à desmama

VÍDEO DO  
TOURO





LOTE  
**45**

**FSL 3483**

NASC.: 24/08/2020

**QUAKER HILL COLUMBUS X FSL 2639 DON JOSÉ TM8344 TEI**

V A R DISCOVERY 2240 x QUAKER HILL BLACKCAP

DON JOSE 176 MAXI TE x TRÊS MARIAS 8344 H.HITTER 4850



| PESO (kg)  | CE (cm)     | AOL          | EGS         | EP8         | MARM.       |
|------------|-------------|--------------|-------------|-------------|-------------|
| <b>765</b> | <b>40,5</b> | <b>90,20</b> | <b>4,63</b> | <b>4,60</b> | <b>2,06</b> |



|         |  |
|---------|--|
| TOP 9%  | Gordura intramuscular                      |
| TOP 12% | Ganho de peso da desmama ao sobreano       |
| TOP 12% | Ganho de peso do nascimento ao sobreano    |
| TOP 15% | Ganho de peso do nascimento à desmama      |
| TOP 16% | Tamanho ao sobreano                        |
| TOP 17% | Tamanho à desmama                          |
| TOP 19% | Pelame à desmama                           |
| TOP 19% | Pelame ao sobreano                         |
| TOP 20% | Área de olho de lombo                      |
| TOP 24% | Índice desmama                             |
| TOP 24% | Índice final                               |
| TOP 26% | (R\$ 46,09) Índice bioeconômico de carcaça |
| TOP 38% | Precocidade ao sobreano                    |



|         |                                    |
|---------|------------------------------------|
| TOP 5%  | Índice econômico para confinamento |
| TOP 10% | Marmoreio                          |
| TOP 11% | Área de olho de lombo              |
| TOP 11% | Facilidade de parto direta         |
| TOP 14% | Habilidade materna                 |
| TOP 15% | Facilidade de parto materna        |
| TOP 15% | Peso à desmama                     |
| TOP 16% | Peso ao nascimento                 |
| TOP 17% | Peso à idade adulta                |
| TOP 22% | Circunferência escrotal            |
| TOP 22% | Peso ao sobreano                   |
| TOP 26% | Peso de carcaça                    |

VÍDEO DO  
TOURO



LOTE  
**46**

**FSL 3489**

NASC.: 28/08/2020

**G A R INERTIA X FSL 2678 CLARITY 869 FIV**

G A R MOMENTUM x G A R PROPHET 2984

OSU CLARITY 1152 x FSL I JANJA 869 TE



| PESO (kg)  | CE (cm)   | AOL          | EGS         | EP8         | MARM.       |
|------------|-----------|--------------|-------------|-------------|-------------|
| <b>640</b> | <b>40</b> | <b>75,46</b> | <b>3,22</b> | <b>7,36</b> | <b>2,32</b> |



|         |   |
|---------|---|
| TOP 1%  | Pelame ao sobreano                                |
| TOP 2%  | Pelame à desmama                                  |
| TOP 3%  | Espessura de gordura subcutânea medida na picanha |
| TOP 3%  | Gordura intramuscular                             |
| TOP 6%  | (R\$ 85,96) Índice bioeconômico de carcaça        |
| TOP 7%  | Ganho de peso da desmama ao sobreano              |
| TOP 8%  | Espessura de gordura subcutânea                   |
| TOP 9%  | Ganho de peso do nascimento à desmama materno     |
| TOP 10% | Precocidade à desmama                             |
| TOP 11% | Tamanho ao sobreano                               |
| TOP 13% | Ganho de peso do nascimento ao sobreano           |
| TOP 13% | Precocidade ao sobreano                           |
| TOP 14% | Tamanho à desmama                                 |
| TOP 15% | Conformação à desmama                             |
| TOP 16% | Índice final                                      |
| TOP 18% | Conformação ao sobreano                           |
| TOP 20% | Índice desmama                                    |
| TOP 24% | Ganho de peso do nascimento à desmama             |
| TOP 32% | Musculatura à desmama                             |
| TOP 36% | Musculatura ao sobreano                           |
| TOP 37% | Área de olho de lombo                             |



|           |                                    |
|-----------|------------------------------------|
| TOP 2%    | Índice econômico para confinamento |
| TOP 2%    | Área de olho de lombo              |
| TOP 4%    | Peso à idade adulta                |
| TOP 5%    | Temperamento                       |
| TOP 6%    | Peso ao sobreano                   |
| TOP 6%    | Peso à desmama                     |
| TOP 6%    | Facilidade de parto direta         |
| TOP 6%    | Consumo alimentar residual         |
| TOP 7%    | Marmoreio                          |
| TOP 15%   | Facilidade de parto materna        |
| TOP 15%   | Ingestão de matéria seca           |
| TOP 22%   | Circunferência escrotal            |
| TOP 26%   | Peso de carcaça                    |
| TOP 30%   | Altura ao sobreano                 |
| TOP 32%   | Habilidade materna                 |
| ▲ TOP 77% | Espessura de gordura               |

VÍDEO DO  
TOURO



LOTE  
**47**

**FSL 3496**

NASC.: **02/09/2020**

**CONNELY FINAL PRODUCT X FSL H GAIA 15**

CONNELY PRODUCT 568 x EBONISTA OF CONANGA 471

TRÊS MARIAS 5887 HORNERO x FSL E DAMA TE 94



- TOP 1% | Ganho de peso do nascimento à desmama
- TOP 2% | Tamanho à desmama
- TOP 2% | Índice desmama
- TOP 2% | Ganho de peso do nascimento ao sobreano
- TOP 4% | Ganho de peso da desmama ao sobreano
- TOP 4% | Tamanho ao sobreano
- TOP 7% | Conformação à desmama
- TOP 7% | Área de olho de lombo
- TOP 7% | (R\$ 80,88) Índice bioeconômico de carcaça
- TOP 8% | Conformação ao sobreano
- TOP 18% | Musculatura à desmama
- TOP 25% | Ganho de peso do nascimento à desmama materno
- TOP 27% | Espessura de gordura subcutânea
- TOP 30% | Precocidade à desmama
- TOP 30% | Musculatura ao sobreano

| PESO (kg)  | CE (cm)   | AOL          | EGS         | EP8         | MARM.       |
|------------|-----------|--------------|-------------|-------------|-------------|
| <b>764</b> | <b>41</b> | <b>96,98</b> | <b>4,14</b> | <b>3,68</b> | <b>1,51</b> |



TOP 17% | Peso à desmama

VÍDEO DO  
TOURO



LOTE  
**48**

**FSL 3508**

NASC.: **07/09/2020**

**WERNER FLAT TOP 4136 X FSL H LUA 525 TE**

CONNELY BLACK GRANITE x WERNER LADY 0304

SAV 8180 TRAVELER 004 x FSL E TURQUESA TE 120



- TOP 2% | Área de olho de lombo
- TOP 5% | (R\$ 90,93) Índice bioeconômico de carcaça
- TOP 6% | Ganho de peso da desmama ao sobreano
- TOP 7% | Pelame ao sobreano
- TOP 11% | Ganho de peso do nascimento ao sobreano
- TOP 12% | Precocidade à desmama
- TOP 12% | Pelame à desmama
- TOP 13% | Índice final
- TOP 14% | Precocidade ao sobreano
- TOP 19% | Musculatura ao sobreano
- TOP 19% | Gordura intramuscular
- TOP 20% | Ganho de peso do nascimento à desmama
- TOP 20% | Tamanho ao sobreano
- TOP 20% | Espessura de gordura subcutânea
- TOP 21% | Índice desmama
- TOP 22% | Conformação ao sobreano
- TOP 25% | Musculatura à desmama
- TOP 26% | Conformação à desmama
- TOP 26% | Tamanho à desmama
- TOP 33% | Espessura de gordura subcutânea medida na picanha
- TOP 34% | Perímetro escrotal

| PESO (kg)  | CE (cm)   | AOL          | EGS         | EP8         | MARM.       |
|------------|-----------|--------------|-------------|-------------|-------------|
| <b>715</b> | <b>44</b> | <b>91,35</b> | <b>3,71</b> | <b>5,06</b> | <b>2,47</b> |



- TOP 17% | Circunferência escrotal
- TOP 24% | Habilidade materna
- TOP 25% | Área de olho de lombo
- TOP 30% | Altura ao sobreano
- TOP 30% | Ingestão de matéria seca
- TOP 31% | Facilidade de parto materna
- ▲ TOP 94% | Espessura de gordura

VÍDEO DO  
TOURO



LOTE  
**49**

**FSL 3510**

NASC.: **01/09/2020**

**PA SAFEGUARD 021 X FSL 1306 MORENA**

GAR NEW DESIGN 5050 x PA LORNA MARSHALL 2905 730

SAV DUKE 6313 x HR JULIE J15 TE



| PESO (kg)  | CE (cm)   | AOL          | EGS         | EP8         | MARM.       |
|------------|-----------|--------------|-------------|-------------|-------------|
| <b>620</b> | <b>43</b> | <b>78,29</b> | <b>3,68</b> | <b>6,44</b> | <b>1,96</b> |



|         |   |
|---------|---|
| TOP 5%  | Perímetro escrotal                            |
| TOP 6%  | Gordura intramuscular                         |
| TOP 6%  | Pelame ao sobreano                            |
| TOP 11% | Pelame à desmama                              |
| TOP 18% | Ganho de peso do nascimento à desmama materno |
| TOP 24% | Ganho de peso da desmama ao sobreano          |
| TOP 25% | Tamanho ao sobreano                           |
| TOP 28% | Conformação ao sobreano                       |
| TOP 31% | Índice final                                  |
| TOP 32% | Espessura de gordura subcutânea               |
| TOP 36% | Tamanho à desmama                             |
| TOP 37% | Precocidade ao sobreano                       |
| TOP 39% | Ganho de peso do nascimento ao sobreano       |



|         |                                    |
|---------|------------------------------------|
| TOP 2%  | Peso de carcaça                    |
| TOP 3%  | Temperamento                       |
| TOP 4%  | Índice econômico para confinamento |
| TOP 11% | Circunferência escrotal            |
| TOP 12% | Peso ao sobreano                   |
| TOP 14% | Área de olho de lombo              |
| TOP 16% | Marmoreio                          |
| TOP 18% | Maciez                             |
| TOP 27% | Ingestão de matéria seca           |
| TOP 28% | Peso à desmama                     |
| TOP 31% | Consumo alimentar residual         |

**VÍDEO DO TOURO**



LOTE  
**50**

**FSL 3511**

NASC.: **03/09/2020**

**PA SAFEGUARD 021 X FSL 1374 HEAVY HITTER TM 5214**

GAR NEW DESIGN 5050 x PA LORNA MARSHALL 2905 730

SAV HEAVY HITTER 6347 x TRÊS MARIAS 5214 TORCAZA TE



| PESO (kg)  | CE (cm)   | AOL          | EGS         | EP8         | MARM.       |
|------------|-----------|--------------|-------------|-------------|-------------|
| <b>695</b> | <b>40</b> | <b>77,68</b> | <b>4,17</b> | <b>8,28</b> | <b>2,26</b> |



|         |   |
|---------|---|
| TOP 4%  | Pelame ao sobreano                                |
| TOP 7%  | Pelame à desmama                                  |
| TOP 13% | Espessura de gordura subcutânea medida na picanha |
| TOP 18% | Gordura intramuscular                             |
| TOP 23% | Perímetro escrotal                                |
| TOP 25% | Ganho de peso do nascimento à desmama materno     |
| TOP 34% | Ganho de peso da desmama ao sobreano              |
| TOP 34% | Espessura de gordura subcutânea                   |
| TOP 37% | Tamanho ao sobreano                               |
| TOP 39% | Peso ao nascer                                    |
| TOP 39% | (R\$ 31,95) Índice bioeconômico de carcaça        |



|           |                                    |
|-----------|------------------------------------|
| TOP 5%    | Peso à idade adulta                |
| TOP 6%    | Peso de carcaça                    |
| TOP 6%    | Habilidade materna                 |
| TOP 12%   | Índice econômico para confinamento |
| TOP 13%   | Peso ao nascer                     |
| TOP 18%   | Altura à idade adulta              |
| TOP 20%   | Maciez                             |
| TOP 21%   | Peso à desmama                     |
| TOP 21%   | Peso ao sobreano                   |
| TOP 28%   | Circunferência escrotal            |
| TOP 28%   | Marmoreio                          |
| TOP 30%   | Altura ao sobreano                 |
| ▲ TOP 94% | Espessura de gordura               |

**VÍDEO DO TOURO**



LOTE  
**51**

**FSL 3513**

NASC.: 10/09/2020

**CONNELY FINAL PRODUCT X REC. TE1452 ZORZAL G.CASSOU**

CONNELY PRODUCT 568 x EBONISTA OF CONANGA 471

TRÊS MARIAS 6301 ZORZAL TE x CASSOU DE PAINERAS 04121

| PESO (kg)  | CE (cm)     | AOL          | EGS         | EP8         | MARM.       |
|------------|-------------|--------------|-------------|-------------|-------------|
| <b>588</b> | <b>41,5</b> | <b>88,37</b> | <b>3,26</b> | <b>4,14</b> | <b>2,25</b> |



TOP 15% | Ganho de peso do nascimento à desmama materno  
TOP 18% | Área de olho de lombo  
TOP 19% | Tamanho à desmama  
TOP 21% | Tamanho ao sobreano  
TOP 28% | Peso ao nascer  
TOP 36% | Ganho de peso da desmama ao sobreano  
TOP 38% | (R\$ 33,38) Índice bioeconômico de carcaça  
TOP 40% | Conformação à desmama



TOP 4% | Maciez  
TOP 17% | Área de olho de lombo

VÍDEO DO  
TOURO



LOTE  
**52**

**FSL 3515**

NASC.: 11/09/2020

**TRÊS MARIAS 8155 CANDELERO X TRÊS MARIAS 9612 CURRENCY 7224**

DON JOSE 176 MAXI TE x TRÊS MARIAS 7358 LA ANDRIA TE

OSU CURRENCY 8173 x TRÊS MARIAS 7224 HORNERO 6140 TE



| PESO (kg)  | CE (cm)     | AOL          | EGS         | EP8         | MARM.       |
|------------|-------------|--------------|-------------|-------------|-------------|
| <b>610</b> | <b>43,5</b> | <b>86,28</b> | <b>3,26</b> | <b>5,06</b> | <b>2,78</b> |



TOP 19% | Gordura intramuscular  
TOP 34% | Espessura de gordura subcutânea medida na picanha  
TOP 39% | Área de olho de lombo  
TOP 40% | Peso ao nascer



TOP 6% | Ingestão de matéria seca  
TOP 28% | Consumo alimentar residual  
TOP 31% | Maciez  
TOP 32% | Área de olho de lombo

VÍDEO DO  
TOURO



LOTE  
**53**

**FSL 3521**

NASC.: **07/09/2020**

**PA SAFEGUARD 021 X FSL 1259 PITANGA**

GAR NEW DESIGN 5050 x PA LORNA MARSHALL 2905 730

TM 7811 CATRIEL x TRÊS MARIAS 7134 VRD 6140 T/E



|         |   |
|---------|---|
| TOP 1%  | Pelame ao sobreano                            |
| TOP 2%  | Pelame à desmama                              |
| TOP 3%  | Ganho de peso da desmama ao sobreano          |
| TOP 6%  | Ganho de peso do nascimento ao sobreano       |
| TOP 7%  | Tamanho ao sobreano                           |
| TOP 9%  | Tamanho à desmama                             |
| TOP 10% | (R\$ 71,69) Índice bioeconômico de carcaça    |
| TOP 11% | Índice final                                  |
| TOP 13% | Ganho de peso do nascimento à desmama         |
| TOP 13% | Ganho de peso do nascimento à desmama materno |
| TOP 13% | Gordura intramuscular                         |
| TOP 19% | Perímetro escrotal                            |
| TOP 22% | Índice desmama                                |
| TOP 35% | Conformação ao sobreano                       |

| PESO (kg)  | CE (cm)   | AOL          | EGS         | EP8         | MARM.       |
|------------|-----------|--------------|-------------|-------------|-------------|
| <b>709</b> | <b>41</b> | <b>83,30</b> | <b>5,06</b> | <b>8,28</b> | <b>2,08</b> |



|         |                                    |
|---------|------------------------------------|
| TOP 1%  | Maciez                             |
| TOP 2%  | Temperamento                       |
| TOP 6%  | Área de olho de lombo              |
| TOP 6%  | Peso de carcaça                    |
| TOP 13% | Peso à idade adulta                |
| TOP 13% | Circunferência escrotal            |
| TOP 19% | Altura ao sobreano                 |
| TOP 20% | Peso ao sobreano                   |
| TOP 23% | Peso à desmama                     |
| TOP 24% | Índice econômico para confinamento |
| TOP 32% | Habilidade materna                 |

VÍDEO DO  
TOURO



LOTE  
**54**

**FSL 3531**

NASC.: **19/09/2020**

**TRÊS MARIAS 8565 CUMBIERO 7832 X TRÊS MARIAS 9262 HITTER 6990 T**

SAV NET WORTH 4200 x TRÊS MARIAS 7832 CREDITO

SAV HEAVY HITTER 6347 x TRÊS MARIAS 6990 HORNERO 6116 T/E



|         |                                       |
|---------|---------------------------------------|
| TOP 50% | Ganho de peso do nascimento à desmama |
| TOP 53% | Perímetro escrotal                    |

| PESO (kg)  | CE (cm)     | AOL          | EGS         | EP8         | MARM.       |
|------------|-------------|--------------|-------------|-------------|-------------|
| <b>575</b> | <b>44,5</b> | <b>62,03</b> | <b>3,68</b> | <b>3,22</b> | <b>2,71</b> |



|           |                         |
|-----------|-------------------------|
| TOP 9%    | Peso de carcaça         |
| TOP 22%   | Área de olho de lombo   |
| TOP 26%   | Circunferência escrotal |
| ▲ TOP 94% | Espessura de gordura    |

VÍDEO DO  
TOURO



LOTE  
**55**

**FSL 3537**

NASC.: **22/09/2020**

**SAV DUKE 6313 X VPJ BLACK PAALA LOYS**

CAR DUKE 104 x SAV BLACKCAP 4273

RED BADLANDS BONUS FARGO 702 x WK ELLUNA 0646



| PESO (kg)  | CE (cm)   | AOL          | EGS         | EP8         | MARM.       |
|------------|-----------|--------------|-------------|-------------|-------------|
| <b>616</b> | <b>43</b> | <b>86,48</b> | <b>4,70</b> | <b>6,44</b> | <b>1,76</b> |



- TOP 5% | Espessura de gordura subcutânea
- TOP 11% | Espessura de gordura subcutânea medida na picanha
- TOP 16% | Tamanho ao sobreano
- TOP 20% | Tamanho à desmama
- TOP 22% | Pelame à desmama
- TOP 24% | Ganho de peso do nascimento à desmama materno
- TOP 24% | Pelame ao sobreano
- TOP 33% | (R\$ 38,39) Índice bioeconômico de carcaça



- TOP 2% | Consumo alimentar residual
- TOP 5% | Ingestão de matéria seca
- TOP 7% | Índice econômico para confinamento
- TOP 20% | Peso ao sobreano
- TOP 20% | Habilidade materna
- TOP 23% | Peso à desmama
- TOP 30% | Marmoreio
- TOP 32% | Peso de carcaça

**VÍDEO DO TOURO**



LOTE  
**56**

**FSL 3544**

NASC.: **27/09/2020**

**K C F BENNETT PATRON X FSL 2536 IMPÉRIO 1689**

BOYD FORWARD 6025 x LLF 683 WAR PARTY 163

FSL 953 IMPÉRIO x FSL 1689 ADVANCER TM5854



| PESO (kg)  | CE (cm)   | AOL          | EGS         | EP8         | MARM.       |
|------------|-----------|--------------|-------------|-------------|-------------|
| <b>600</b> | <b>43</b> | <b>84,87</b> | <b>4,60</b> | <b>3,22</b> | <b>1,77</b> |



- TOP 8% | Área de olho de lombo
- TOP 9% | Perímetro escrotal
- TOP 19% | (R\$ 56,10) Índice bioeconômico de carcaça
- TOP 21% | Ganho de peso da desmama ao sobreano
- TOP 27% | Tamanho ao sobreano
- TOP 31% | Peso ao nascer
- TOP 36% | Ganho de peso do nascimento ao sobreano
- TOP 38% | Índice final



- TOP 3% | Área de olho de lombo
- TOP 12% | Peso ao sobreano
- TOP 13% | Peso à idade adulta
- TOP 14% | Peso de carcaça
- TOP 18% | Altura à idade adulta
- TOP 20% | Circunferência escrotal
- TOP 24% | Habilidade materna
- TOP 26% | Facilidade de parto direta
- TOP 26% | Facilidade de parto materna
- TOP 28% | Peso à desmama
- ▲ TOP 77% | Espessura de gordura

**VÍDEO DO TOURO**



LOTE  
**57**

**FSL 3546**

NASC.: **27/09/2020**

**EF AUTHENTIC X FSL 3005 CLARITY 798 FIV**

GAR NEW DESIGN 5050 x 2 BAR OBJECTIVE 7836

OSU CLARITY 1152 x FSL I BARBY 798 TEI



|         |   |
|---------|---|
| TOP 2%  | Pelame ao sobreano                            |
| TOP 3%  | Ganho de peso do nascimento à desmama materno |
| TOP 3%  | Ganho de peso da desmama ao sobreano          |
| TOP 3%  | Gordura intramuscular                         |
| TOP 3%  | Pelame à desmama                              |
| TOP 4%  | Ganho de peso do nascimento ao sobreano       |
| TOP 4%  | Tamanho ao sobreano                           |
| TOP 5%  | Tamanho à desmama                             |
| TOP 7%  | Ganho de peso do nascimento à desmama         |
| TOP 7%  | (R\$ 81,53) Índice bioeconômico de carcaça    |
| TOP 9%  | Índice final                                  |
| TOP 11% | Índice desmama                                |
| TOP 12% | Peso ao nascer                                |
| TOP 24% | Precocidade à desmama                         |
| TOP 24% | Conformação ao sobreano                       |
| TOP 24% | Precocidade ao sobreano                       |
| TOP 27% | Espessura de gordura subcutânea               |
| TOP 29% | Área de olho de lombo                         |
| TOP 33% | Conformação à desmama                         |
| TOP 39% | Musculatura ao sobreano                       |

| PESO (kg)  | CE (cm)   | AOL          | EGS         | EP8         | MARM.       |
|------------|-----------|--------------|-------------|-------------|-------------|
| <b>655</b> | <b>37</b> | <b>81,18</b> | <b>4,14</b> | <b>6,44</b> | <b>3,22</b> |



|           |                                    |
|-----------|------------------------------------|
| TOP 1%    | Peso ao sobreano                   |
| TOP 2%    | Peso à desmama                     |
| TOP 2%    | Índice econômico para confinamento |
| TOP 4%    | Facilidade de parto materna        |
| TOP 4%    | Peso de carcaça                    |
| TOP 4%    | Área de olho de lombo              |
| TOP 5%    | Peso à idade adulta                |
| TOP 5%    | Consumo alimentar residual         |
| TOP 7%    | Facilidade de parto direta         |
| TOP 10%   | Altura à idade adulta              |
| TOP 10%   | Habilidade materna                 |
| TOP 12%   | Temperamento                       |
| TOP 13%   | Marmoreio                          |
| TOP 18%   | Ingestão de matéria seca           |
| TOP 18%   | Maciez                             |
| TOP 30%   | Altura ao sobreano                 |
| ▲ TOP 77% | Espessura de gordura               |

**VÍDEO DO TOURO**



LOTE  
**58**

**FSL 3551**

NASC.: **30/09/2020**

**PA SAFEGUARD 021 X FSL I MAMBA 904 TE**

GAR NEW DESIGN 5050 x PA LORNA MARSHALL 2905 730

TRÊS MARIAS 6301 ZORZAL TE x RED L4 JUANITA 753L



|         |   |
|---------|---|
| TOP 13% | Pelame ao sobreano                            |
| TOP 14% | Peso ao nascer                                |
| TOP 16% | Perímetro escrotal                            |
| TOP 20% | Pelame à desmama                              |
| TOP 27% | Gordura intramuscular                         |
| TOP 32% | Ganho de peso da desmama ao sobreano          |
| TOP 34% | Ganho de peso do nascimento à desmama materno |

| PESO (kg)  | CE (cm)   | AOL          | EGS         | EP8         | MARM.       |
|------------|-----------|--------------|-------------|-------------|-------------|
| <b>554</b> | <b>40</b> | <b>72,96</b> | <b>2,76</b> | <b>3,68</b> | <b>1,61</b> |



|         |                                    |
|---------|------------------------------------|
| TOP 6%  | Maciez                             |
| TOP 9%  | Ingestão de matéria seca           |
| TOP 10% | Temperamento                       |
| TOP 13% | Índice econômico para confinamento |
| TOP 17% | Facilidade de parto materna        |
| TOP 17% | Peso ao nascimento                 |
| TOP 19% | Facilidade de parto direta         |
| TOP 19% | Circunferência escrotal            |
| TOP 23% | Peso de carcaça                    |
| TOP 22% | Área de olho de lombo              |

**VÍDEO DO TOURO**



LOTE  
**59**

**FSL 3554** NASC.: **01/10/2020**

**SAV DUKE 6313 X FSL 1689 ADVANCER TM5854**

CAR DUKE 104 x SAV BLACKCAP 4273

PERKS ADVANCER x TRÊS MARIAS 5854 GCAN 4844 KATE



|         |  |
|---------|--|
| TOP 13% | Espeçura de gordura subcutânea                   |
| TOP 14% | Musculatura ao sobreano                          |
| TOP 16% | Musculatura à desmama                            |
| TOP 17% | Ganho de peso do nascimento à desmama            |
| TOP 17% | Índice desmama                                   |
| TOP 18% | Espeçura de gordura subcutânea medida na picanha |
| TOP 20% | Conformação ao sobreano                          |
| TOP 21% | Conformação à desmama                            |
| TOP 21% | Tamanho à desmama                                |
| TOP 22% | Índice final                                     |
| TOP 23% | Ganho de peso do nascimento ao sobreano          |
| TOP 24% | Precocidade à desmama                            |
| TOP 25% | Precocidade ao sobreano                          |
| TOP 26% | Tamanho ao sobreano                              |
| TOP 30% | Ganho de peso do nascimento à desmama materno    |
| TOP 35% | Ganho de peso da desmama ao sobreano             |
| TOP 37% | (R\$ 34,33) Índice bioeconômico de carça         |

| PESO (kg)  | CE (cm)   | AOL          | EGS         | EP8         | MARM.       |
|------------|-----------|--------------|-------------|-------------|-------------|
| <b>605</b> | <b>40</b> | <b>70,71</b> | <b>4,14</b> | <b>4,60</b> | <b>1,72</b> |



|           |                            |
|-----------|----------------------------|
| TOP 1%    | Ingestão de matéria seca   |
| TOP 8%    | Consumo alimentar residual |
| ▲ TOP 77% | Espeçura de gordura        |

VÍDEO DO  
TOURO



LOTE  
**60**

**FSL 3436** NASC.: **07/08/2020**

**TRÊS MARIAS 9989 ZORZALIT 8958 TE X TRÊS MARIAS 9612 CURRENCY 7224 TE**

TRÊS MARIAS 6301 ZORZAL TE x TRÊS MARIAS 8958 RADAR 7832 TE

OSU CURRENCY 8173 x TRÊS MARIAS 7224 HORNERO 6140 TE



|         |  |
|---------|--|
| TOP 26% | Peso ao nascer                                   |
| TOP 30% | Gordura intramuscular                            |
| TOP 36% | Precocidade à desmama                            |
| TOP 36% | Musculatura à desmama                            |
| TOP 37% | Espeçura de gordura subcutânea medida na picanha |
| TOP 38% | Conformação à desmama                            |

| PESO (kg)  | CE (cm)     | AOL         | EGS         | EP8         | MARM.       |
|------------|-------------|-------------|-------------|-------------|-------------|
| <b>680</b> | <b>41,5</b> | <b>81,4</b> | <b>4,14</b> | <b>5,06</b> | <b>1,50</b> |



|         |                       |
|---------|-----------------------|
| TOP 6%  | Altura ao sobreano    |
| TOP 13% | Peso à desmama        |
| TOP 14% | Peso de carça         |
| TOP 16% | Peso ao sobreano      |
| TOP 18% | Altura à idade adulta |
| TOP 23% | Maciez                |
| TOP 27% | Peso à idade adulta   |

VÍDEO DO  
TOURO





LOTE  
**61**

**FSL 3460** NASC.: 12/08/2020

**CONNEALY FINAL PRODUCT X FSL H GAIA 15**

CONNEALY PRODUCT 568 x EBONISTA OF CONANGA 471

TRÊS MARIAS 5887 HORNERO x FSL E DAMA TE 94



|         |   |
|---------|---|
| TOP 7%  | Tamanho à desmama                             |
| TOP 11% | Tamanho ao sobreano                           |
| TOP 14% | Ganho de peso do nascimento à desmama         |
| TOP 14% | Índice desmama                                |
| TOP 17% | Ganho de peso do nascimento ao sobreano       |
| TOP 18% | Área de olho de lombo                         |
| TOP 18% | Conformação à desmama                         |
| TOP 22% | Conformação ao sobreano                       |
| TOP 22% | Índice final                                  |
| TOP 23% | Ganho de peso da desmama ao sobreano          |
| TOP 25% | Ganho de peso do nascimento à desmama materno |
| TOP 25% | (R\$ 47,95) Índice bioeconômico de carcaça    |
| TOP 29% | Musculatura à desmama                         |
| TOP 32% | Espessura de gordura subcutânea               |

| PESO (kg)  | CE (cm)     | AOL         | EGS         | EP8         | MARM.       |
|------------|-------------|-------------|-------------|-------------|-------------|
| <b>636</b> | <b>38,5</b> | <b>88,5</b> | <b>3,71</b> | <b>3,68</b> | <b>2,38</b> |



|         |                             |
|---------|-----------------------------|
| TOP 15% | Peso à desmama              |
| TOP 23% | Peso de carcaça             |
| TOP 25% | Facilidade de parto materna |
| TOP 30% | Peso ao sobreano            |
| TOP 30% | Peso à idade adulta         |

**VÍDEO DO  
TOURO**





## **PACOTES ESPECIAIS DE SÊMEN E EMBRIÕES**

### **CONDIÇÕES DE PAGAMENTO DO SÊMEN:**

**5X** NO BOLETO OU  
**10X** NO CARTÃO DE CRÉDITO

### **CONDIÇÕES DE FRETE:**

FRETE FREE PARA COMPRAS  
ACIMA DE R\$ **3.000,00**

### **CONDIÇÕES DE PAGAMENTO DOS EMBRIÕES:**

**10X** NO BOLETO OU  
NO CARTÃO DE CRÉDITO

### **VALOR:**

R\$ **1.000,00** POR EMBRIÃO, SENDO  
3 PACOTES COM 10 EMBRIÕES CADA

# TOUROS NACIONAIS

## FSL DIAMANTE NEGRO



100 DOSES R\$ **20,00**  
 200 DOSES R\$ **18,00**  
 300 DOSES R\$ **16,00**  
 \* Valor por dose

NASCIMENTO: 13/07/2014 • REGISTRO: O194549 • TATUAGEM: 1827

|                              |                           |
|------------------------------|---------------------------|
| FSL IMPÉRIO                  | SAV HEAVY HITTER          |
|                              | FSL 244 VPI RED SASSY'S   |
| FSL 938 REC ZORZAL G. CASSOU | TM 6301 ZORZAL            |
|                              | CASSOU DE PAINEIRAS 04121 |

| CDP      |          |          |
|----------|----------|----------|
| 205 DIAS | 365 DIAS | 550 DIAS |
| 266 kg   | 396 kg   | 563 kg   |

| INDICADORES ZOETIS • HD 50K |                            |
|-----------------------------|----------------------------|
| TOP 6%                      | PARA PESO A IDADE ADULTA   |
| TOP 6%                      | PARA MACIEZ                |
| TOP 26%                     | PARA ALTURA A IDADE ADULTA |

Touro muito comprido e musculoso, com muita saúde, disposição e pelagem curta. Na linha paterna traz FSL Império com toda sua carga de adaptação e qualidade de carne e na linha materna o forte peso de Zorzal com sua carcaça, profundidade e expressão muscular.

| INDICADORES PROMEBÓ                       |  |
|---|--|
| TOP 8% ESPESSURA DE GORDURA NA PICANHA    | TOP 16% GANHO DE PESO DO NASC. À DESMAMA |
| TOP 9% GANHO DE PESO DA DESM. AO SOBREANO | TOP 17% CONFORMAÇÃO À DESMAMA            |
| TOP 9% ÍNDICE BIOECONÔMICO DE CARCAÇA     | TOP 17% CONFORMAÇÃO AO SOBREANO          |
| TOP 10% PELAME AO SOBREANO                | TOP 21% MUSCULATURA AO SOBREANO          |
| TOP 11% PELAME À DESMAMA                  | TOP 22% ÁREA DE OLHO DE LOMBO            |
| TOP 11% GANHO DE PESO DO NASC. À DESMAMA  | TOP 30% PRECOCIDADE À DESMAMA            |
| TOP 11% ÍNDICE FINAL                      | TOP 34% PRECOCIDADE AO SOBREANO          |
| TOP 15% ÍNDICE DESMAMA                    | TOP 37% PERÍMETRO ESCROTAL               |

## FSL INCRÍVEL



100 DOSES R\$ **20,00**  
 200 DOSES R\$ **18,00**  
 300 DOSES R\$ **16,00**  
 \* Valor por dose

NASCIMENTO: 26/08/2014 • REGISTRO: O186681 • TATUAGEM: 1738

|                     |                     |
|---------------------|---------------------|
| TM 6301 ZORZAL      | TM 5887 HORNERO     |
|                     | TM 4850 WIND EXT TE |
| FSL 1069 IMPERATRIZ | SAV 004 RADAR 6537  |
|                     | TM 7134 VRD 6140 TE |

| CDP      |          |          |
|----------|----------|----------|
| 205 DIAS | 365 DIAS | 550 DIAS |
| 300 kg   | 508 kg   | 625 kg   |

| INDICADORES ZOETIS • HD 50K |                                   |
|-----------------------------|-----------------------------------|
| TOP 2%                      | PARA PESO IDADE ADULTA            |
| TOP 13%                     | PARA PESO A DESMAMA               |
| TOP 15%                     | PARA MACIEZ                       |
| TOP 17%                     | PARA PESO AO SOBREANO             |
| TOP 23%                     | PARA PESO DE CARCAÇA              |
| TOP 28%                     | PARA CIRCUNFERÊNCIA ESCROTAL      |
| TOP 33%                     | PARA FACILIDADE DE PARTO MATERNAL |

Touro de muita qualidade racial, musculabilidade e comprimento. É simplesmente o filho do melhor touro da Argentina com uma das melhores e mais férteis linhagens maternas de doadoras da FSL. Além de fenótipo excepcional, tem muita vitalidade e impressionantes dados genômicos.

# TOUROS NACIONAIS

FSL GÊNIOS 



100 DOSES R\$ **20,00**  
200 DOSES R\$ **18,00**  
300 DOSES R\$ **16,00**  
*\* Valor por dose*

NASCIMENTO: 30/07/2013 • REGISTRO: O171936 • TATUAGEM: 1510

|                  |                         |
|------------------|-------------------------|
| SAV HEAVY HITTER | SAV 8180 TRAVELER 004   |
|                  | SAV BESSIE HEIRESS 1184 |
|                  | TM 6301 ZORZAL          |
| FSL 853 ALA      | TM 7134 VRD 6140        |

FSL GÊNIOS é touro para produção de animais muito pesados. Está entre os TOP 10% do mundo para peso a desmama, sobreano e peso de carcaça, aliando a uma alta qualidade de carne. Um dos melhores filhos do SAV Heavy Hitter, em uma das mais importantes doadoras, FSL 853 Ala.

| CDP      |          |          |
|----------|----------|----------|
| 205 DIAS | 365 DIAS | 550 DIAS |
| 249 kg   | 449 kg   | 642 kg   |

| INDICADORES ZOETIS • HD 50K |                                   |
|-----------------------------|-----------------------------------|
| TOP 3%                      | PARA PESO DE CARÇAÇA              |
| TOP 4%                      | PARA PESO A DESMAMA               |
| TOP 8%                      | PARA PESO AO SOBREANO             |
| TOP 9%                      | PARA PESO À IDADE ADULTA          |
| TOP 11%                     | PARA MACIEZ                       |
| TOP 19%                     | PARA ALTURA AO SOBREANO           |
| TOP 19%                     | PARA FACILIDADE DE PARTO MATERNAL |
| TOP 26%                     | PARA ALTURA A IDADE ADULTA        |
| TOP 32%                     | PARA CIRCUNFERÊNCIA ESCROTAL      |

FSL CARIMBO 



100 DOSES R\$ **20,00**  
200 DOSES R\$ **18,00**  
300 DOSES R\$ **16,00**  
*\* Valor por dose*

NASCIMENTO: 22/10/2013 • REGISTRO: 185772 • TATUAGEM: 1615

|                       |                         |
|-----------------------|-------------------------|
| SAV HEAVY HITTER      | SAV 8180 TRAVELER 004   |
|                       | SAV BESSIE HEIRESS 1184 |
|                       | LEACHMAN FOUNDER        |
| 1014 BELA VISTA ABARA | TM 2792 ÉRICA 110       |

FSL CARIMBO é filho de Sav Heavy Hitter, touro inédito no Brasil, adquirido do famoso rebanho americano SAV com exclusividade pela FSL Angus Itu para o Brasil e comprado em parceria com a Cabanha Tres Marias. Heavy Hitter é simplesmente o pai da Areia, Bi Grande Campeã em Palermo, e Federal, Bi Grande Campeão em Palermo e pai de FSL Fenômeno – Grande Campeão de Esteio e eleito o 2º Melhor Touro do Mundo.

| CDP      |          |          |
|----------|----------|----------|
| 205 DIAS | 365 DIAS | 550 DIAS |
| 327 kg   | 557 kg   | 706 kg   |

| INDICADORES ZOETIS • HD 50K |                                 |
|-----------------------------|---------------------------------|
| TOP 4%                      | PARA ALTURA A IDADE ADULTA      |
| TOP 6%                      | PARA PESO DE CARÇAÇA            |
| TOP 6%                      | PARA ALTURA AO SOBREANO         |
| TOP 7%                      | PARA CIRCUNFERÊNCIA ESCROTAL    |
| TOP 8%                      | PARA CONSUMO ALIMENTAR RESIDUAL |
| TOP 8%                      | PARA INGESTÃO DE MATÉRIA SECA   |
| TOP 10%                     | PARA PESO A DESMAMA             |
| TOP 12%                     | PARA PESO AO SOBREANO           |
| TOP 16%                     | PARA MACIEZ                     |
| TOP 18%                     | PARA ALTURA À IDADE ADULTA      |

# TOUROS ESTRANGEIROS

## SAV HEAVY HITTER (IMPORTADO)



100 DOSES R\$ **34,00**  
200 DOSES R\$ **32,00**  
300 DOSES R\$ **30,00**  
*\* Valor por dose*

NASCIMENTO: 06/03/2006 • REGISTRO: IA001056 • TATUAGEM: 6347

|                   |                        |
|-------------------|------------------------|
| SAV TRAVELLER 004 | SITZ TRAVELER 8180     |
|                   | BOYD FOREVER LADY 8003 |
| SAV BESSIE 1184   | SAV 598 BANDO 5175     |
|                   | SAV BESSIE HEIREES     |

| INDICADORES ZOETIS - HD 50K |                                    |
|-----------------------------|------------------------------------|
| TOP 1%                      | PARA GANHO DE PESO NO CONFINAMENTO |
| TOP 2%                      | PARA PESO DE CARCAÇA               |
| TOP 6%                      | PARA PESO A DESMAMA                |

"Morreu em janeiro de 2011". Touro inédito no Brasil, adquirido do famoso rebanho americano SAV com exclusividade pela FSL ANGUS ITU para o Brasil e comprado em parceria com a Cabanha Tres Marias da Argentina. É filho de Traveller 004, com SAV Bessie 1184, filha de Bando 5175 que produziu vacas que estão entre as melhores do rebanho SAV. Suas DEPs, pela American Angus Association, classificaram-no em 2016, como TOP 15% para circunferência escrotal e peso de carcaça. É o pai da Bi-Grande Campeã (2010 e 2011) e do Grande Campeão de Palermo (2013 e 2014).

## TM SIROCO DE FSL (IMPORTADO)



100 DOSES R\$ **20,00**  
200 DOSES R\$ **18,00**  
300 DOSES R\$ **16,00**  
*\* Valor por dose*

NASCIMENTO: 21/09/2008

|                  |                  |
|------------------|------------------|
| TM 6221 CASIMIRO | TM 5181 JUNIOR   |
|                  | TM 4822 CARINOSA |
| TM 7516 MAGA     | TM 6661 MANDRAKE |
|                  | TM 6988 PAMPEANA |

Seu pai, Casimiro, é filho de Junior, Grande Campeão (Palermo 1999) com Carinosa, Campeã Terceira Maior (Palermo 1997), que é irmã inteira de Sacarias, simplesmente o pai de Hornero e avô de Zorzal. Sua mãe TM Maga, é filha de Mandrake, touro de excelente potencial de crescimento, filho de Cumelen com a famosa doadora 4462 Rabona, filha de TM 4850 Wind Ext com a 2816, matriarca de peso da Tres Marias, mãe do ano por diversas vezes e uma das vacas mais importantes da história do Angus Argentino. FSL 8353 Siroco, se consagrou Grande Campeão Terceiro (Palermo 2009) e como Terceiro Melhor Macho (Palermo 2010).

# PACOTES DE EMBRIÕES VITRIFICADOS

## PACOTE 01

**04**  
EMBRIÕES

**FSL I ALA 853 TE**  
x SAV BISMARCK 5682S

**04**  
EMBRIÕES

**FSL 1069 IMPERATRIZ**  
x SAV RAINFALL 6846

**02**  
EMBRIÕES

**FSL 1410 HEAVY HITTER 939**  
x SAV RAINFALL 6846

## PACOTE 02

**02**  
EMBRIÕES

**FSL I ALA 853 TEI**  
x DEER VALLEY GROWTH FUND

**04**  
EMBRIÕES

**FSL 1553 HEAVY HITTER TM7258 TEI**  
x SAV RAINFALL 6846

**02**  
EMBRIÕES

**FSL 2637 CANDELERO 8936 TEI**  
x DEER VALLEY GROWTH FUND

**02**  
EMBRIÕES

**FSL I BARBY 798 TEI**  
x SAV RAINFALL 6846

## PACOTE 03

**05**  
EMBRIÕES

**FSL I BARTHÔ 791 TEI**  
x TM A348 DON EMILIO

**05**  
EMBRIÕES

**FSL 1069 IMPERATRIZ**  
x TM 9989 ZORZALIT 8958 TE

# PRINCIPAIS TOUROS PAIS DOS LOTES

## CONNELY FINAL PRODUCT

Touro muito utilizado pela FSL. Combina a seleção Connealy x GAR, duas das mais importantes fontes mundiais de genética Angus. Chama a atenção o fenótipo dos filhos e os seus números muito sólidos. Se destacam comprimento, profundidade corporal, musculosidade em garupas muito amplas.

## GAR INERTIA

Touro que trouxe para a FSL muita precocidade em filhos com estrutura corporal muito volumosa e com dados muito consistentes na Associação Americana:

- Peso a desmama (top 10%)
- Peso ao ano (top 10%)
- Peso de carcaça (top 10%)
- Marmoreio (top 4%)
- Área de olho de lombo (top 30%)

## PA SAFEGUARD 021

Muito utilizado dentro da FSL e se caracteriza por produzir animais muito adaptados, férteis, com musculatura destacada e ótimo sistema locomotor. Chama a atenção seus números de carcaça dentro da Associação Americana:

- Marmoreio (top 5%)
- Área de olho de lombo (top 20%)
- Peso carcaça (top 35%)

## BALDRIDGE BRONC

Touro com prova muito sólida para peso a desmama, peso ao ano e precocidade que produz animais com fenótipo muito atraente e ótimo sistema locomotor e garupas muito amplas.

## OSU CLARITY 1152

Touro adquirido pela FSL em parceria com a Cabana Três Marias (ARGENTINA) diretamente da Universidade de Oklahoma. Ele se destaca pela fertilidade e muita precocidade e por produzir animais muito adaptados.

## QUAKER HILL COLUMBUS

Touro que tem sido usado na FSL por produzir animais extremamente adaptados muito musculosos. Seus números dentro da Associação Americana de Angus que se destacam são:

- Peso à desmama (top 20%)
- Peso adulto (top 30%)
- Peso carcaça (top 15%)
- Marmoreio (top 20%)
- Área de olho de lombo (top 20%)

Além disso traz fertilidade e ótimos aprumos

## SAV DUKE

Touro inédito no Brasil adquirido do famoso rebanho SAV em parceria com a Cabanha Três Marias (ARG) e que se destaca por produzir animais muito adaptados, com muita evidência de musculatura, muito volume e qualidade racial. Além disso é touro que tem produzido animais com garupas muito destacadas.

# PRINCIPAIS MÃES DOS LOTES

## **FSL 1553 HEAVY HITTER TM7258 TEI**

Hoje essa é uma das nossas melhores doadoras. Dentro desse leilão 2 touros especiais são filhos dela.

Ela é embrião importado da Cabanha Três Marias filha de SAV HEAVY HITTER com 7258 que traz Weswind Rito e Hornero.

Trata-se de uma doadora de muito volume, carcaça impressionante e ótimos aprumos.

## **FSL 2038 FEDERAL TM7516**

Embrião importado da cabanha Três Marias, que se destaca pela pelagem muito curta, muita qualidade racial e muita musculatura de posterior.

No PROMEBO ela está classificada:

- Índice desmama TOP 18%
- Índice final TOP 28%
- Índice bioeconômico de carcaça TOP 18% (R\$ 36,14)

## **FSL 2610 ZORZAL TM9316 TEI**

Embrião importado da Três Marias que combina os grandes touros da raça Angus, ZORZAL, CANDELERO, TRAVELLER 004.

É doadora de muita beleza e que se destaca no Promebo como:

- Índice desmama TOP 3%
- Índice final TOP 4%
- Índice bioeconômico de carcaça TOP 8% (R\$ 56,23)

## **FSL 2637 CANDELERO 8936 TEI**

Embrião importado da Três Marias que combina grandes touros da raça, CANDELERO, ZORZAL e HEAVY HITTER.

Doadora de muita beleza, muito equilibrada e que dentro do Promebo se destaca como:

- Índice desmama TOP 4%
- Índice final TOP 6%
- Índice bioeconômico de carcaça TOP 5% (R\$ 62,66)

## **LC UFANIA U129 MAXI**

Filha de MAXI com uma linhagem materna CUMELEN. Trata-se de doadora de extrema profundidade corporal e muito volume.

Dentro do Promebo está classificada:

- Índice desmama TOP 2%
- Índice final TOP 8%
- Índice bioeconômico de carcaça TOP 7% (R\$ 59,04)

## **PWM REVELYN TEICB1761**

Embrião importado de um dos mais renomados planteis do mundo, SAV.

É doadora de pelagem muito curta com muito comprimento e muita profundidade, filha de RESOURCE com NET WORTH na linhagem materna dois grandes padreadores da raça.

Ela tem produzido animais de muita qualidade. Dentro do Promebo é top 23% para Índice desmama.



# REGULAMENTO

1. O presente regulamento estabelecerá as normas que serão observadas durante o leilão, sendo que seu cumprimento será obrigatório a todos aqueles que, na condição de convidados, participantes e/ou promotores do evento, quiserem promover a aquisição ou venda de animal(is) ou produto(s) agrobusiness, ou como mero espectador.

2. Com efeito, as partes reger-se-ão por normas gerais constantes neste Regulamento do Leilão bem como por Contrato de Compromisso de Compra e Venda, este último em apartado daquela, mas parte integrante deste.

3. Antes do leilão é facultado ao Comprador examinar ou mandar examinar por Médico Veterinário ou Técnico de sua confiança, os animais ou produtos nas respectivas propriedades, ou mesmo no local do leilão, motivo pelo qual as vendas no leilão serão irrevogáveis, não podendo o comprador recusar o animal ou solicitar redução de seu preço.

4. O leilão se processará publicamente por Leiloeiro Rural filiado ao Sindicato Nacional dos Leiloeiros Rurais, sendo sua palavra credenciada a alterar ou complementar estas normas, bem como as informações constantes do catálogo. O leiloeiro estabelecerá a seu critério exclusivo o lance mínimo e a variação do montante de cada lance. Caberá ao leiloeiro ler este regulamento e esclarecer eventuais dúvidas e estabelecer normas para os casos omissos. O leiloeiro não aceitará lances dados por pessoas que a seu exclusivo critério julgar não capacitadas. A palavra do leiloeiro, no decorrer do leilão é credenciada a alterar ou complementar estas Condições.

5. O preço do(s) animal(is) ou produto(s) serão determinado(s) pela melhor oferta de valores, efetuada de forma aberta e aceita por um leiloeiro, dado o lance e batido o martelo considerar-se-á aceita a proposta nos moldes do artigo 427 do CC/02 com o anúncio do licitante pelo leiloeiro.

5.1. Caberá ao Comprador o pagamento do ICMS e ao Vendedor o recolhimento do mesmo, referente ao lote adquirido, devendo o segundo informar a Leiloeira o número de sua inscrição estadual junto a Secretaria de Fazenda.

6. Condições de pagamento de cada evento serão informadas pelo(s) leiloeiro(s) no início do leilão.

7. O Vendedor enviará posteriormente ao leilão, a 1ª via do contrato de Compra e Venda com Reserva de Domínio dos animais adquiridos, devidamente assinado pelas partes.

8. O Vendedor Reserva para si a propriedade do(s) animal(is) vendido(s) até que o Comprador pague integralmente o preço, quando, então, aquele entregará a este o(s) certificado(s) de transferência do(s) animal(is), devidamente assinado(s).

9. O não pagamento de quaisquer parcelas em seu vencimento poderá ensejar a cobrança antecipada de todo o saldo devedor, conforme disposição constante no Instrumento Particular de Contrato de Promessa de Compra e Venda de Bem(s) com Reserva de Domínio,

SEM PREJUÍZOS DE PERDAS E DANOS.

10. A Leiloeira é a empresa que atua como intermediária das transações, sendo responsável pela organização e coordenação do leilão, não se responsabilizando pelo inadimplemento do comprador, seja em relação ao valor do(s) produto(s) / animal(is) adquirido(s), seja em relação às comissões de venda. Pelo serviço de intermediação prestado pela Leiloeira, a essa será devida, pelo Comprador, a taxa que será informada pelo Leiloeiro no início do remate sobre o valor da arrematação, imediatamente após a batida do martelo, cujo pagamento deverá ser realizado à vista no momento do acerto de compras. Em caso de mora, o valor devido será corrigido pelo IGPM e acrescido de juros moratórios de 1% ao mês pro rata die e multa de 20%, além de honorários advocatícios de 20%, tudo conforme rezam os artigos 389 e 406 do CC/02.

11. Portanto, cabe ao Vendedor manifestar-se sobre o cadastro do Comprador antes da assinatura do contrato de compra e venda, bem como exigir a assinatura de avalista antes da formalização deste contrato.

12. Comissão de Compra é a quantia paga pelo Comprador do(s) animal(is) / produto(s) à LEILOEIRA / LEILOEIROS / OUTROS, que será anunciada pelo leiloeiro no início do leilão, cujo percentual incidirá sobre o valor total de cada lote apregoado.

13. Comissão de Venda é a quantia paga pelo proprietário do(s) animal(is) / produto(s) ao PROMOTOR DO EVENTO / LEILOEIRA.

14. Produtor é tudo que não seja semovente e que possa ser comercializado em leilão, tais como: embrião, sêmen, etc.

15. Em caso de LANCE DE DEFESA, ou seja, o lance ofertado pelo próprio proprietário do animal(is) ou produto(s), quando não alcançado o preço esperado por este junto ao leilão. Nesta hipótese, o proprietário será responsável pelo pagamento das comissões de compra e venda acima previstas.

16. LOTE se refere ao grupo de animais ou o animal individualmente e/ou de produtos a serem colocados à venda através de leilão, devidamente identificado no catálogo.

17. EMBRIÃO; o feto. Resultado útil da união do sêmen com o óvulo.

18. OVÓCITO ou OÓCITO, o gameta feminino ou óvulo que, juntamente com o SÊMEN, que é o gameta masculino, é capaz de gerar um embrião.

19. Considera-se PRENHEZ a condição de fêmea em gestação.

20. Livre Acasalamento é quando o VENDEDOR oferece a fêmea doadora para ser acasalada com o sêmen do touro da escolha do COMPRADOR

21. DOAÇÃO será do produto ou animal, ou ainda, de direitos, distinto(s) do(s) daquele(s) que

inicialmente é(são) posto(s) à venda(s), mas a ele(s) se agregando, doado por vendedor ou terceiro, com fim de aumentar o interesse no bem ofertado.

22. Todo aquele que pretenda apresentar lance no leilão deverá estar previamente cadastrado junto à Leiloeira, podendo encaminhar tal solicitação à Leiloeira com antecedência, para fins de análise e aprovação prévia dos cadastros. Nesta hipótese, o pedido de cadastramento importará em autorização automática à Leiloeira de consulta de informações do solicitante junto ao SERASA ou outros órgãos de proteção ao crédito. A Leiloeira disponibilizará aos convidados e participantes um escritório no local do evento, podendo o cadastro ser efetuado neste local. Nesta hipótese, toda compra efetuada pelo convidado ou participante ficará condicionada a posterior aprovação do cadastro, bem como aceitação pelo VENDEDOR.

23. Nesse compasso, poderá exigir as seguintes informações acompanhadas dos documentos que lhe atestem veracidade: Nome completo; Estado civil; Propriedades; Endereço para encaminhamento de correspondência; Nome completo, de pelo menos uma pessoa, que terá autorização para recebimento de correspondência; Informações de idoneidade; Referências pessoais. A Leiloeira a qualquer momento poderá solicitar atualização de cadastro e documentos; pena de ser vedada à participação direta em leilões futuros até que seja a solicitação formulada.

24. É facultado aos Vendedores e aos Licitantes fazerem-se representar por Procuradores legalmente constituídos.

25. Imediatamente após a batida do martelo, o Comprador assinará a Nota de Leilão dando aceite aos negócios efetuados. Após, efetuadas suas compras, deverá apresentar-se no escritório da Leiloeira para formalização de suas compras, assinando o Contrato de Compra e Venda e suas Notas Promissórias Rurais Únicas referentes ao valor do(s) animal(is)/produto(s) adquirido(s).

25.1. Ficará a Leiloeira obrigada a, no prazo máximo de 10 dias da realização do leilão, remeter 03 (três) vias do Contrato de Compromisso de Compra e Venda de Animal/Produto (1ª via: Comprador; 2ª via: Leiloeira; 3ª via: Vendedor), acompanhada das 02 (duas) NOTAS PROMISSÓRIAS RURAIS (de Comissão e única com o valor de todo o débito), ao endereço cadastral do Comprador.

25.2. Em se comprovando o não recebimento da correspondência por parte do Comprador, o contrato de compromisso de compra e venda será considerado formalizado uma vez ser o Comprador o único responsável pelas informações cadastrais, sobretudo no que toca à localização.

25.3. Recebida a Carta AR com as 03 (três) vias e as 02 (duas) Promissórias, o Comprador deverá reter sua via azul do Contrato, postar sua assinatura nas vias da Leiloeira e Vendedor bem como no corpo das Notas Promissórias (única e da comissão), reconhecer firma e fazer a remessa das vias, além das promissórias, ao endereço da leiloeira.

25.4. Sob a égide das leis cíveis e criminais, o Comprador será o único responsável pelas assinaturas lançadas nos documentos que lhes é encaminhado bem como sobre suas informações cadastrais.

26. Os clientes que efetivarem suas compras através do ?call center? da Leiloeira deverão contatá-la para passar as instruções para o envio do(s) animal(is) adquirido(s), bem como deverão imprimir e assinar, imediatamente, os documentos que receberão por e-mail, devolvendo-os pela via postal no primeiro dia útil subsequente ao do leilão.

27. No caso de uma venda ser efetivada para mais de um comprador, todos os compradores responderão de forma solidária em relação à integralidade das obrigações dispostas e decorrentes do presente regulamento, independentemente do valor individual pago ou boleto enviado a pagar, da fração/cota de cada comprador no negócio, bem como de quem esteja com a posse e/ou propriedade do(s) animal(is), não havendo outra possibilidade de extinção da solidariedade, a não ser a expressa.

28. O Comprador após a batida do martelo passa a assumir Integral Responsabilidade pelo(s) animal(is) adquirido(s), isentando o Vendedor e a Leiloeira de qualquer problema que porventura ocorra com o(s) animal(is) / produto(s), e de qualquer ônus decorrente da sua compra.

29. Os participantes do leilão obrigam-se a acatar, de forma definitiva e irrecorrível, as disposições aqui consignadas, as quais são consideradas como conhecidas por todos, não podendo se recusar a aceitá-las ou a cumpri-las alegando o seu desconhecimento.

30. A Leiloeira não se responsabiliza por erros que possam ocorrer no catálogo. Eventuais correções que sejam feitas pelo leiloeiro prevalecem sobre o catálogo. Todas as informações contidas no catálogo são fornecidas e de responsabilidade exclusiva dos senhores vendedores.

31. Este regulamento fica fazendo parte integrante da Nota de Leilão e do Contrato de Compra e Venda com Reserva de Domínio e vinculado às notas promissórias emitidas a partir do boleto de compra.

32. Para tanto fica eleito o foro da Comarca de LONDRINA-PR para dirimir qualquer dúvida ou interpretação de cláusula e itens predisposto neste regulamento.



ACADEMIA **ceo**

**Seja um líder ainda  
melhor com as lições  
práticas da Academia CEO.**

Saiba mais em: [www.academiaceo.com.br](http://www.academiaceo.com.br)  
Fale conosco no WhatsApp: (11) 99310-4109

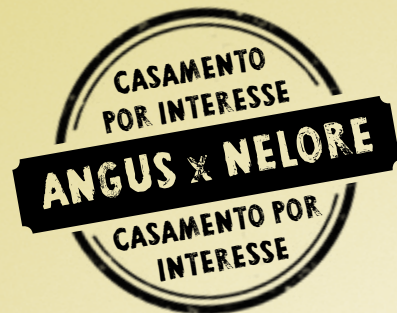

# CRUZAMENTO ANGUS x NELORE



- ✓ MELHOR QUALIDADE DA CARNE
- ✓ MAIOR LUCRO PARA O PECUARISTA
- ✓ MAIS EMPREGO E RENDA NO CAMPO

[www.fslangusitu.com.br](http://www.fslangusitu.com.br)

faleconosco@fslangusitu.com.br • (11) 99351.8827