



&



Apresentam:

NELORE FORTE

3^A EDIÇÃO



CATÁLOGO



&



Apresentam:

NELORE FORTE

3^A EDIÇÃO

30^{DE} AGO 2022 (TERÇA-FEIRA) ÀS 20:00

TRANSMISSÃO



CANAL DO BOI

80 TOUROS 100% DECA 1
20 NOVILHAS PRENHES

CONDIÇÃO DE
PAGAMENTO:

30 PARCELAS
(2+2+2+2+2+2+18)

PAGAMENTO À VISTA:
10% DE DESCONTO

Leiloeira:

Aceleradora:

Assessoria:

Patrocínio:



brasilcomz[®]
ZOOTECNIA TROPICAL



ourofino
saúde animal



NELORE FORTE

3ª EDIÇÃO

CONDIÇÕES DE FRETE



FRETE GRÁTIS Qualquer quantidade

No **MT** as cidades em destaque (Colniza, Aripuanã, Rondolândia, Juína e Comodoro), não podem receber animais devido a restrições sanitárias

FRETE GRÁTIS Qualquer quantidade

PA entrega grátis até Altamira e **MA** entrega grátis em: Imperatriz, Açailândia, Santa Inês e Bacabal

FRETE GRÁTIS

RR e AM retira em Humaitá, na compra de 10 animais

FRETE GRÁTIS 2 lotes ou mais

RESTRITOS

Não é possível a entrega de animais

NELORE DELECAVE

LOTE

1

4845 PO DELECAVE

RGD: **VVD 4845** NASC: **31/08/2020** SEXO: **MACHO**

REM ARMADOR

SHERLOCK MAT.

REM DHEEF

X

3638 PO DELECAVE

REM ULÍCIA

OMETO DELECAVE

PESO (Kg)	CE (cm)	EPMURAS
815	39,5	Excelente



		CRESCIMENTO		MATERNAL		REPRODUTIVAS				MORFOLÓGICAS		
iABCZ	DECA	PD-ED	PS-ED	PM-EM	TMD	IPP	STAY	PE365	AOL	E	P	M
11,16	2	1	1	10	9	2	1	1	1	1	1	1

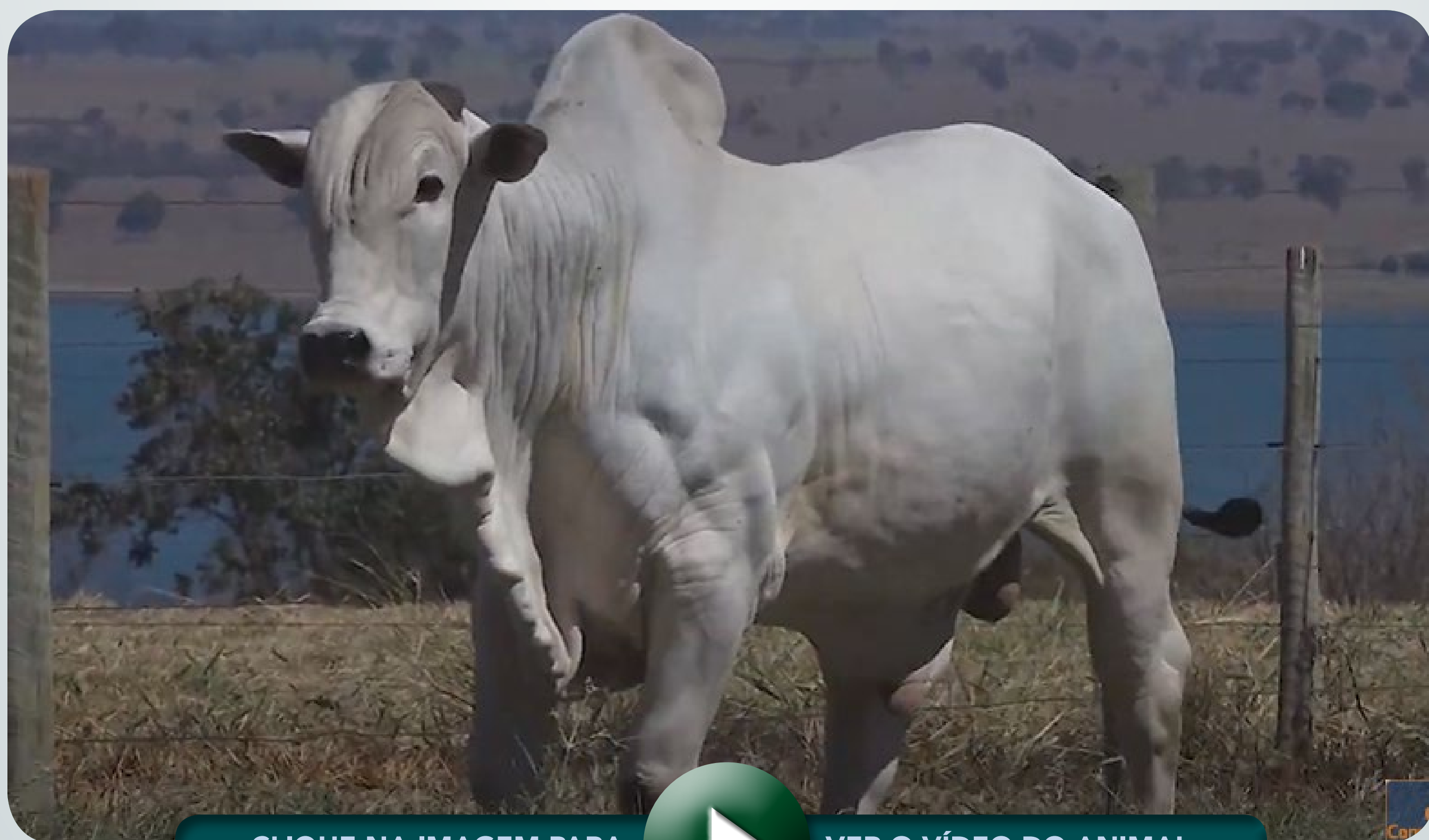

>> CLIQUE NA IMAGEM PARA



VER O VÍDEO DO ANIMAL <<

NELORE DELECAVE

LOTE

2

4950 PO DELECAVE

RGD: **VVD 4950** NASC: **01/11/2020** SEXO: **MACHO**

REM QUISCO

D4685 DA MN (CAMPEÃO)

REM USP

X

PALEA DELECAVE

REM REGIS

HAZE TE DO DELECAVE

PESO (Kg)	CE (cm)	EPMURAS
740	40	Excelente



		CRESCIMENTO	MATERNAL		REPRODUTIVAS				MORFOLÓGICAS			
iABCZ	DECA	PD-ED	PS-ED	PM-EM	TMD	IPP	STAY	PE365	AOL	E	P	M
18,26	1	2	1	1	1	1	1	1	5	2	1	1

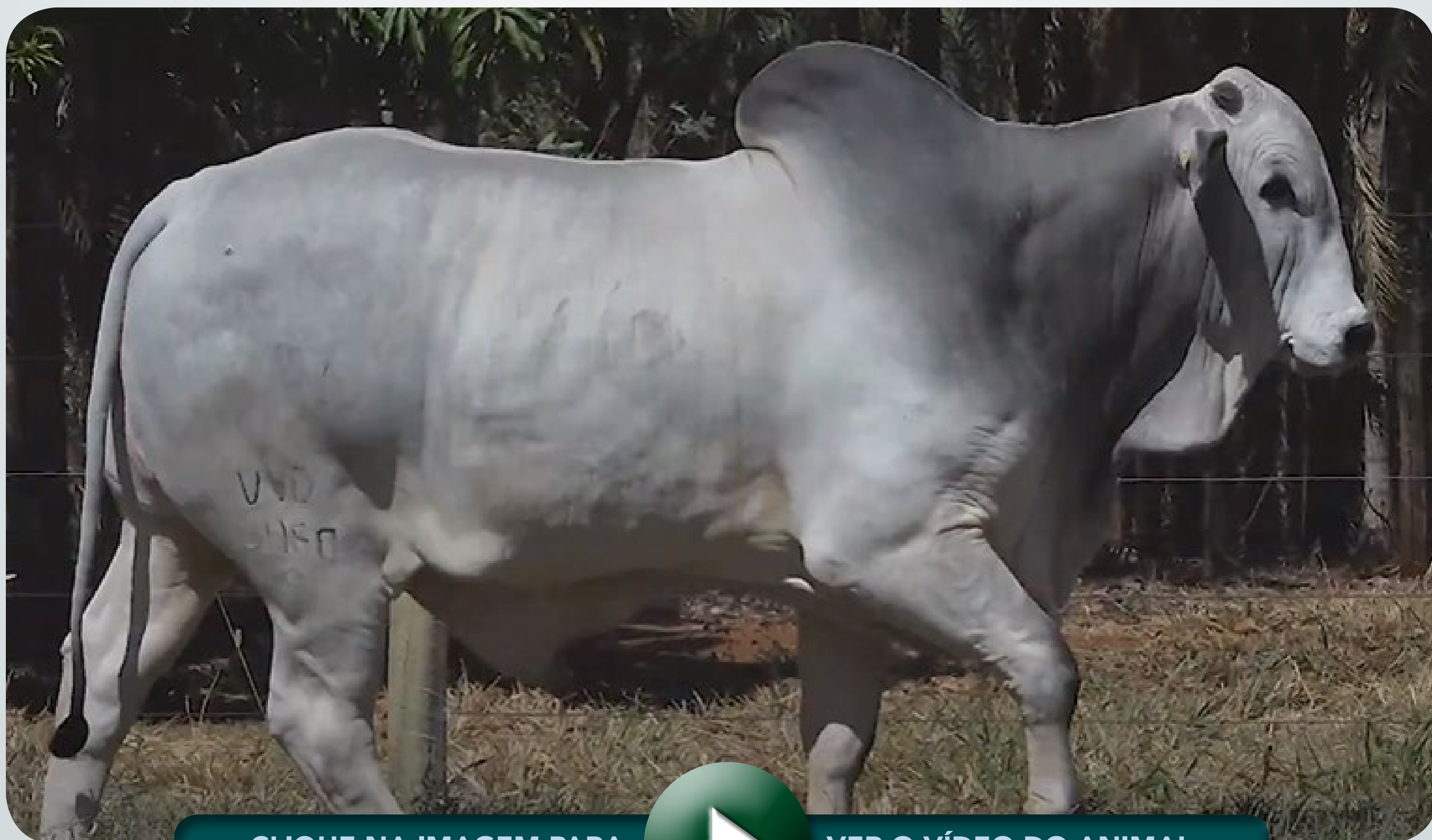

>> CLIQUE NA IMAGEM PARA



VER O VÍDEO DO ANIMAL <<

NELORE DELECAVE

LOTE

3

4831 PO DELECAVE

RGD: **VVD 4831** NASC: **24/08/2020** SEXO: **MACHO**

REM ARMADOR

TRUCK DA ALÔ BRASIL

REM DHEEF

X

3792 PO DELECAVE

REM ULÍCIA

LIARA DELECAVE

PESO (Kg)	CE (cm)	EPMURAS
805	39	Muito Bom



		CRESCIMENTO		MATERNAL		REPRODUTIVAS			MORFOLÓGICAS			
iABCZ	DECA	PD-ED	PS-ED	PM-EM	TMD	IPP	STAY	PE365	AOL	E	P	M
20,01	1	1	1	10	3	1	1	1	1	1	1	1

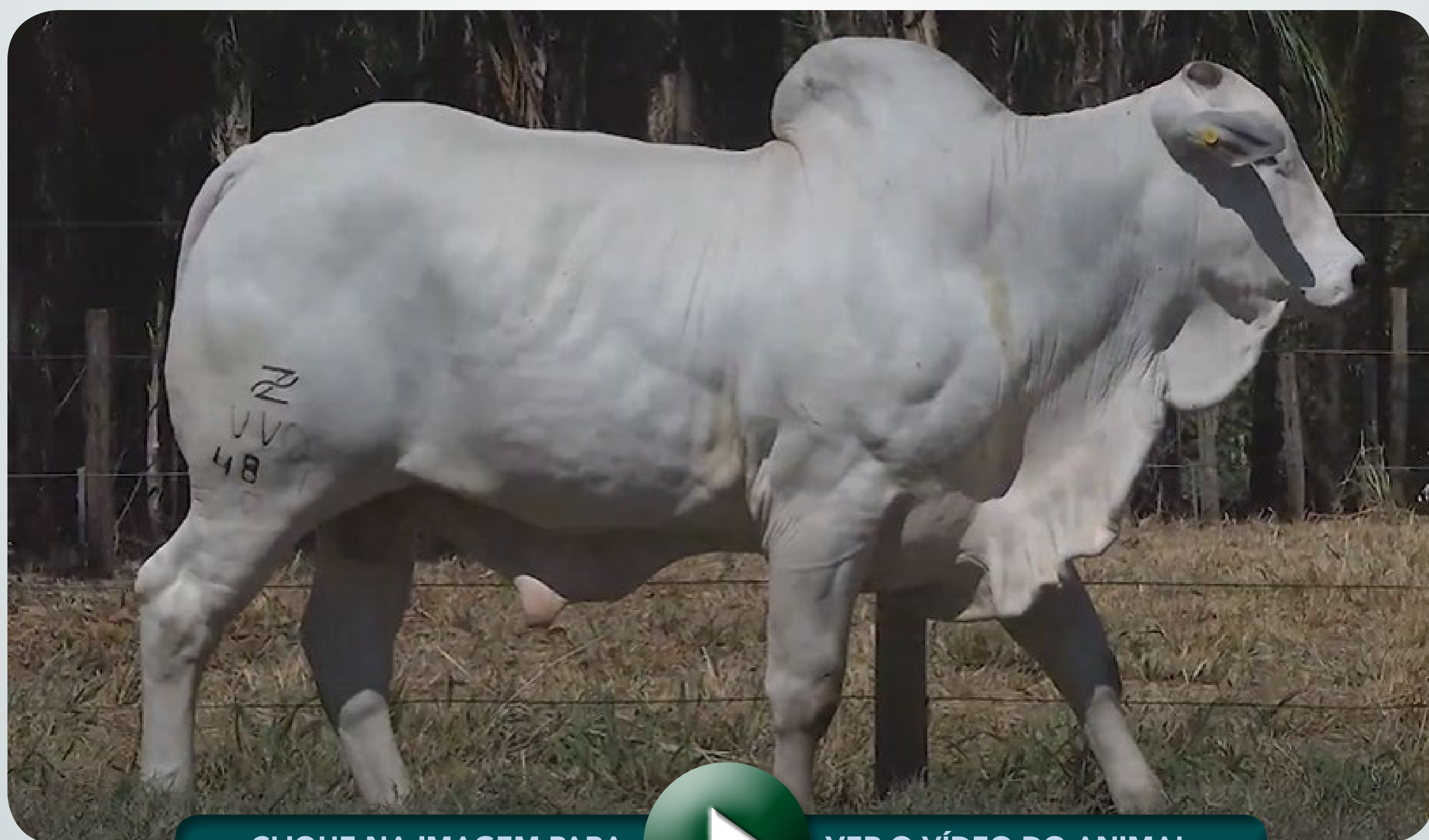

>> CLIQUE NA IMAGEM PARA



VER O VÍDEO DO ANIMAL <<

NELORE DELECAVE

LOTE

4

4929 PO DELECAVE

RGD: **VVD 4929** NASC: **10/10/2020** SEXO: **MACHO**

7308/04 PO PERDIZES

678 FIV DA TERRA BRAVA

TRUCK DA ALÔ BRASIL

X

4269 DELECAVE

2014 DA ALÔ BRASIL

POLÍTICA DELECAVE

PESO (Kg)	CE (cm)	EPMURAS
745	39	Excelente



iABCZ	DECA	CRESCIMENTO		MATERNAL		REPRODUTIVAS				MORFOLÓGICAS		
		PD-ED	PS-ED	PM-EM	TMD	IPP	STAY	PE365	AOL	E	P	M
16,33	1	1	1	1	1	2	2	1	1	1	1	1

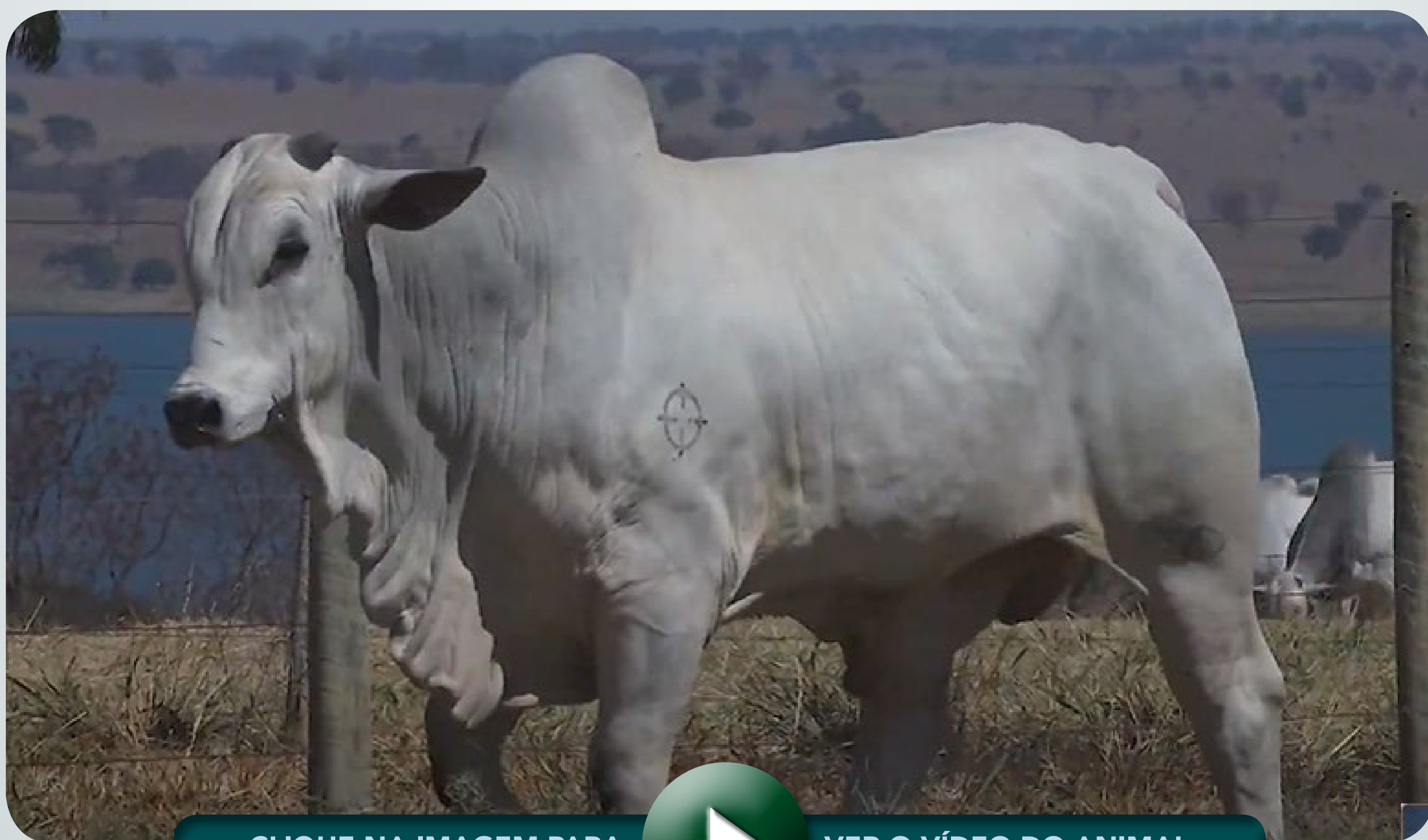

>> CLIQUE NA IMAGEM PARA



VER O VÍDEO DO ANIMAL <<

NELORE DELECAVE

LOTE

5

4969 PO DELECAVE

RGD: **VVD 4969** NASC: **11/11/2020** SEXO: **MACHO**

7308/04 PO PERDIZES

GRANDIOSO DE NAVIRAÍ

TRUCK DA ALÔ BRASIL

X

RITALINAH DELECAVE

2014 DA ALÔ BRASIL

LELGA DELECAVE

PESO (Kg)	CE (cm)	EPMURAS
695	38	Excelente



PMGZ
DECAS

		CRESCIMENTO		MATERNAL		REPRODUTIVAS				MORFOLÓGICAS		
iABCZ	DECA	PD-ED	PS-ED	PM-EM	TMD	IPP	STAY	PE365	AOL	E	P	M
18,02	1	1	1	1	1	2	2	1	1	2	2	1



>> CLIQUE NA IMAGEM PARA



VER O VÍDEO DO ANIMAL <<

NELORE DELECAVE

LOTE

6

4976 PO DELECAVE

RGD: **VVD 4976** NASC: **16/11/2020** SEXO: **MACHO**

REM ARMADOR

JABRIEL FIV DE NAVIRAÍ

REM DHEEF

X

ROOTERA DELECAVE

REM ULÍCIA

LIMA DELECAVE

PESO (Kg)	CE (cm)	EPMURAS
745	41	Excelente



		CRESCIMENTO	MATERNAL		REPRODUTIVAS				MORFOLÓGICAS			
iABCZ	DECA	PD-ED	PS-ED	PM-EM	TMD	IPP	STAY	PE365	AOL	E	P	M
17,03	1	1	1	10	4	3	1	1	1	1	1	1



>> CLIQUE NA IMAGEM PARA



VER O VÍDEO DO ANIMAL <<

NELORE DELECAVE

LOTE

7

5047 PO DELECAVE

RGD: **VVD 5047** NASC: **01/01/2021** SEXO: **MACHO**

VERNON MAT.

AVESSO TE DA BELA

CARANDAH MAT.

X

SENNE DELECAVE

ANDREZA MAT

LICA DELECAVE

PESO (Kg)	CE (cm)	EPMURAS
715	35	Muito Bom



PMGZ
DECAS

		CRESCIMENTO	MATERNAL		REPRODUTIVAS				MORFOLÓGICAS			
iABCZ	DECA	PD-ED	PS-ED	PM-EM	TMD	IPP	STAY	PE365	AOL	E	P	M
13,96	1	1	1	9	3	2	5	1	1	1	1	1



>> CLIQUE NA IMAGEM PARA



VER O VÍDEO DO ANIMAL <<

NELORE DELECAVE

LOTE

8

5016 PO DELECAVE

RGD: **VVD 5016** NASC: **26/12/2020** SEXO: **MACHO**

REM ARMADOR

D4685 DA MN (CAMPEÃO)

REM DULLDOG

X

RELEND A DELECAVE

REM URIRI

NOTA DELECAVE

PESO (Kg)	CE (cm)	EPMURAS
735	39	Excelente



		CRESCIMENTO		MATERNAL		REPRODUTIVAS				MORFOLÓGICAS			
iABCZ	DECA	PD-ED	PS-ED	PM-EM	TMD	IPP	STAY	PE365	AOL	E	P	M	
21,48	1	1	1	1	1	1	1	1	1	1	1	1	



>> CLIQUE NA IMAGEM PARA



VER O VÍDEO DO ANIMAL <<

NELORE DELECAVE

LOTE

9

5114 PO DELECAVE

RGD: **VVD 5114** NASC: **09/12/2020** SEXO: **MACHO**

REM ARMADOR

D4685 DA MN (CAMPEÃO)

ARTILHEIRO FVC

X

SALINA DELECAVE

SINTONIA RMVC

INOCUA DO BR.

PESO (Kg)	CE (cm)	EPMURAS
665	36	Muito Bom



PMGZ
DECAS

		CRESCIMENTO	MATERNAL		REPRODUTIVAS			MORFOLÓGICAS				
iABCZ	DECA	PD-ED	PS-ED	PM-EM	TMD	IPP	STAY	PE365	AOL	E	P	M
14,05	1	1	1	10	5	1	1	1	4	6	1	1



>> CLIQUE NA IMAGEM PARA



VER O VÍDEO DO ANIMAL <<

NELORE DELECAVE

LOTE

10

DUPLO

4968 PO DELECAVE

RGD: **VVD 4968**

NASC: **11/11/2020**

SEXO: **MACHO**

REM DHEEF

X

NUKA DELECAVE

REM ARMADOR x REM ULÍCIA

EMERGIDO DE NAVIRAÍ x EMBIARA TE DELECAVE

PESO (Kg)	CE (cm)	EPMURAS
745	38	Muito Bom



CRESCIMENTO		MATERNAL				REPRODUTIVAS				MORFOLÓGICAS		
iABCZ	DECA	PD-ED	PS-ED	PM-EM	TMD	IPP	STAY	PE365	AOL	E	P	M
10,93	2	1	1	10	8	3	2	2	1	1	2	1

RGD: **VVD5097**

NASC: **04/12/2020**

SEXO: **MACHO**

5097 PO DELECAVE

TRUCK DA ALÔ BRASIL

X

RANY DELECAVE

7308/04 PO PERDIZES x 2014 DA ALÔ BRASIL

C8288 DA MN (BACANA) x NICA DELECAVE

PESO (Kg)	CE (cm)	EPMURAS
685	38	Muito Bom



CRESCIMENTO		MATERNAL				REPRODUTIVAS				MORFOLÓGICAS		
iABCZ	DECA	PD-ED	PS-ED	PM-EM	TMD	IPP	STAY	PE365	AOL	E	P	M
18,36	1	1	1	2	1	1	1	1	1	1	1	1



>> CLIQUE NA IMAGEM PARA



VER O VÍDEO DO ANIMAL <<

NELORE DELECAVE

LOTE

11

DUPLO

4967 PO DELECAVE

RGD: **VVD4967**
 NASC: **11/11/2020**
 SEXO: **MACHO**

TRUCK DA ALÔ BRASIL X SURIANI DELECAVE

7308/04 PO PERDIZES x 2014 DA ALÔ BRASIL

MÉRITO FIV VYDA x OMARA DELECAVE

PESO (Kg)	CE (cm)	EPMURAS
715	35	Muito Bom



CRESCIMENTO		MATERNAL				REPRODUTIVAS				MORFOLÓGICAS		
iABCZ	DECA	PD-ED	PS-ED	PM-EM	TMD	IPP	STAY	PE365	AOL	E	P	M
16,53	1	1	1	1	1	1	2	1	1	2	1	1

5125 PO DELECAVE

RGD: **VVD5125**
 NASC: **13/12/2020**
 SEXO: **MACHO**

REM DHEEF X LUMINA DELECAVE

REM ARMADOR x REM ULÍCIA

MÔNACO IV TE J.GALERA x MÚSICA DA SM

PESO (Kg)	CE (cm)	EPMURAS
730	36	Muito Bom



CRESCIMENTO		MATERNAL				REPRODUTIVAS				MORFOLÓGICAS		
iABCZ	DECA	PD-ED	PS-ED	PM-EM	TMD	IPP	STAY	PE365	AOL	E	P	M
12,39	1	1	1	10	6	5	1	3	1	1	1	1



>> CLIQUE NA IMAGEM PARA



VER O VÍDEO DO ANIMAL <<

NELORE DELECAVE

LOTE

12

4866 PO DELECAVE

RGD: **VVD4866** NASC: **11/09/2020** SEXO: **MACHO**

SHERLOCK MAT.

D4685 DA MN (CAMPEÃO)

BATMAN MAT.

X

RANDENA DELECAVE

TAIPA MAT.

JOIA TE DO DELECAVE

PESO (Kg)	CE (cm)	EPMURAS
770	46	Muito Bom



		CRESCIMENTO	MATERNAL		REPRODUTIVAS			MORFOLÓGICAS				
iABCZ	DECA	PD-ED	PS-ED	PM-EM	TMD	IPP	STAY	PE365	AOL	E	P	M
13,79	1	3	1	1	1	2	1	1	2	6	1	1



>> CLIQUE NA IMAGEM PARA



VER O VÍDEO DO ANIMAL <<

NELORE DELECAVE

LOTE

13

DUPLO

4872 PO DELECAVE

RGD: **VVD4872**
 NASC: **17/09/2020**
 SEXO: **MACHO**

REM USP X **OMARA DELECAVE**

REM QUISCO x REM REGIS

GALVIN BONS x ESCALA DO DELECAVE

PESO (Kg)	CE (cm)	EPMURAS
670	39,5	Muito Bom



CRESCIMENTO		MATERNAL				REPRODUTIVAS			MORFOLÓGICAS			
iABCZ	DECA	PD-ED	PS-ED	PM-EM	TMD	IPP	STAY	PE365	AOL	E	P	M
10,68	2	5	3	3	4	2	1	2	6	3	1	1

4963 PO DELECAVE

RGD: **VVD4963**
 NASC: **11/11/2020**
 SEXO: **MACHO**

REM USP X **PALERMA DELECAVE**

REM QUISCO x REM REGIS

MAUI FIV DELECAVE x JITNA FIV DELECAVE

PESO (Kg)	CE (cm)	EPMURAS
655	40	Muito Bom



CRESCIMENTO		MATERNAL				REPRODUTIVAS			MORFOLÓGICAS			
iABCZ	DECA	PD-ED	PS-ED	PM-EM	TMD	IPP	STAY	PE365	AOL	E	P	M
15,88	1	1	1	1	1	2	1	2	5	3	2	2



>> CLIQUE NA IMAGEM PARA



VER O VÍDEO DO ANIMAL <<

NELORE DELECAVE

LOTE

14

DUPLO

5117 PO DELECAVE

RGD: **VVD5117**

NASC: **11/12/2020**

SEXO: **MACHO**

REM F22 FIV

X

PRETORIA DELECAVE

REM ARMADOR x REM VOTUPORANGA

MAUI FIV DELECAVE x JÓIA DELECAVE

PESO (Kg)	CE (cm)	EPMURAS
645	35	Muito Bom



CRESCIMENTO		MATERNAL				REPRODUTIVAS				MORFOLÓGICAS		
iABCZ	DECA	PD-ED	PS-ED	PM-EM	TMD	IPP	STAY	PE365	AOL	E	P	M
13,27	1	1	1	7	3	2	3	2	1	3	1	1

5118 PO DELECAVE

RGD: **VVD5118**

NASC: **11/12/2020**

SEXO: **MACHO**

REM DHEEF

X

MIKITA FIV DELECAVE

REM ARMADOR x REM ULÍCIA

GANDHI PO DA NI x ÍNDIA FIV DELECAVE

PESO (Kg)	CE (cm)	EPMURAS
685	36	Bom



CRESCIMENTO		MATERNAL				REPRODUTIVAS				MORFOLÓGICAS		
iABCZ	DECA	PD-ED	PS-ED	PM-EM	TMD	IPP	STAY	PE365	AOL	E	P	M
13,99	1	1	1	10	4	3	2	1	1	1	1	1

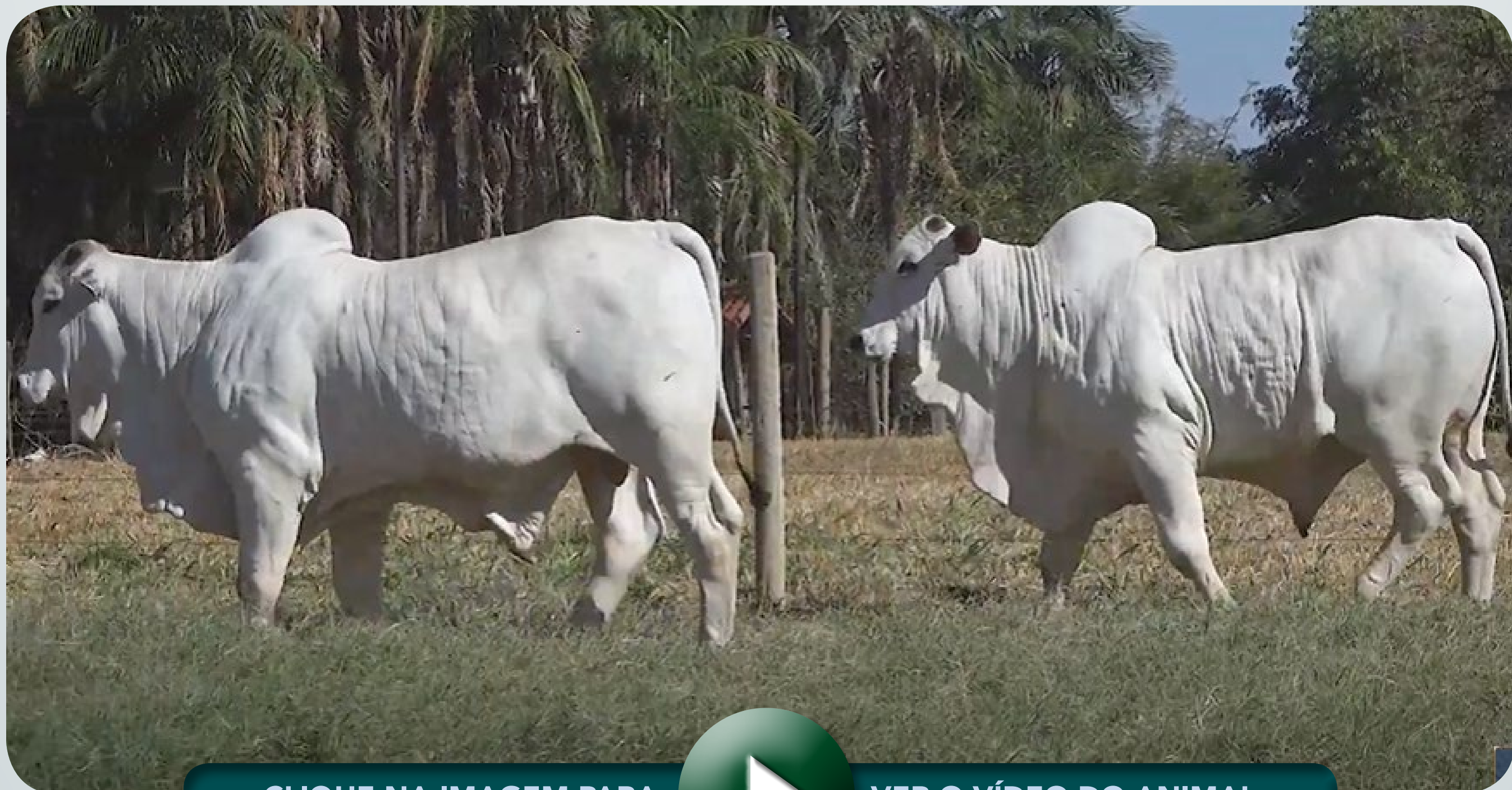

>> CLIQUE NA IMAGEM PARA



VER O VÍDEO DO ANIMAL <<

NELORE DELECAVE

LOTE

15

4920 PO DELECAVE

RGD: **VVD4920** NASC: **07/10/2020** SEXO: **MACHO**

REM ARMADOR

BERLOQUE DA BONDS.

REM DHEEF

X

PARTA DELECAVE

REM ULÍCIA

LULU DELECAVE

PESO (Kg)	CE (cm)	EPMURAS
835	37,5	Excelente



PMGZ
DECAS

		CRESCIMENTO		MATERNAL		REPRODUTIVAS				MORFOLÓGICAS		
iABCZ	DECA	PD-ED	PS-ED	PM-EM	TMD	IPP	STAY	PE365	AOL	E	P	M
13,19	1	1	1	10	9	3	1	1	1	1	1	1



>> CLIQUE NA IMAGEM PARA



VER O VÍDEO DO ANIMAL <<

NELORE DELECAVE

LOTE

16

DUPLO

4989 PO DELECAVE

RGD: **VVD4989**

NASC: **27/11/2020**

SEXO: **MACHO**

QUARUP BONS

X

4039 DELECAVE

REM VOKOLO x MAYA BONS

REM USP x JAVA TE DO DELECAVE

PESO (Kg)	CE (cm)	EPMURAS
725	38	Muito Bom



CRESCIMENTO		MATERNAL				REPRODUTIVAS				MORFOLÓGICAS		
iABCZ	DECA	PD-ED	PS-ED	PM-EM	TMD	IPP	STAY	PE365	AOL	E	P	M
20,25	1	1	1	1	1	1	2	1	1	2	1	1

5228 FIV DELECAVE

RGD: **VVD5228**

NASC: **13/12/2020**

SEXO: **MACHO**

REM DHEEF

X

MAINA DELECAVE

REM ARMADOR x REM ULÍCIA

JERU FIV DO BR x GINA FIV DO DELECAVE

PESO (Kg)	CE (cm)	EPMURAS
705	38	Muito Bom



CRESCIMENTO		MATERNAL				REPRODUTIVAS				MORFOLÓGICAS		
iABCZ	DECA	PD-ED	PS-ED	PM-EM	TMD	IPP	STAY	PE365	AOL	E	P	M
15,37	1	1	1	10	4	3	2	1	1	1	1	1



>> CLIQUE NA IMAGEM PARA



VER O VÍDEO DO ANIMAL <<

NELORE DELECAVE

LOTE

17

DUPLO

5014 PO DELECAVE

RGD: **VVD5014**

NASC: **26/12/2020**

SEXO: **MACHO**

CARANDAH MAT.

X

SERTTA DELECAVE

VERNON MAT. x ANDREZA MAT

678 FIV DA TERRA BRAVA x PORTELA DELECAVE

PESO (Kg)	CE (cm)	EPMURAS
760	39	Excelente



CRESCIMENTO		MATERNAL				REPRODUTIVAS				MORFOLÓGICAS		
iABCZ	DECA	PD-ED	PS-ED	PM-EM	TMD	IPP	STAY	PE365	AOL	E	P	M
14,12	1	1	1	9	2	4	7	1	1	1	1	1

5040 PO DELECAVE

RGD: **VVD5040**

NASC: **29/12/2020**

SEXO: **MACHO**

CARANDAH MAT.

X

PLEBA DELECAVE

VERNON MAT. x ANDREZA MAT

JENIPAPO DELECAVE x LAPA DELECAVE

PESO (Kg)	CE (cm)	EPMURAS
715	41	Excelente



CRESCIMENTO		MATERNAL				REPRODUTIVAS				MORFOLÓGICAS		
iABCZ	DECA	PD-ED	PS-ED	PM-EM	TMD	IPP	STAY	PE365	AOL	E	P	M
10,81	2	1	1	10	3	4	7	3	2	1	3	2

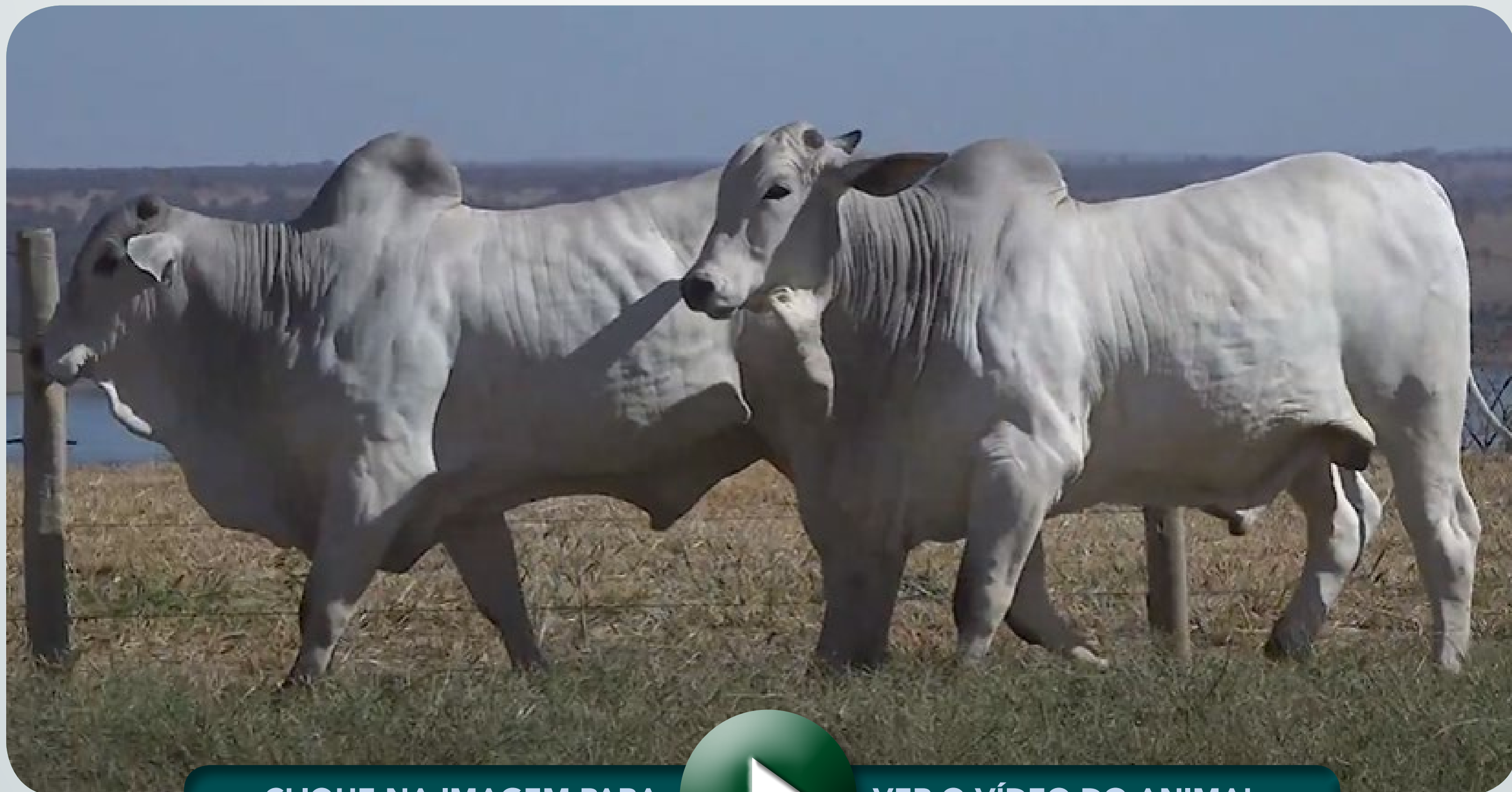

>> CLIQUE NA IMAGEM PARA



VER O VÍDEO DO ANIMAL <<

NELORE DELECAVE

LOTE

18

4934 PO DELECAVE

RGD: **VVD4934** NASC: **13/10/2020** SEXO: **MACHO**

REM ARMADOR

BERLOQUE DA BONDS.

REM DHEEF

X

OHANA DELECAVE

REM ULÍCIA

LIONDA FIV DELECAVE

PESO (Kg)	CE (cm)	EPMURAS
815	40	Muito Bom



PMGZ
DECAS

		CRESCIMENTO	MATERNAL		REPRODUTIVAS				MORFOLÓGICAS			
iABCZ	DECA	PD-ED	PS-ED	PM-EM	TMD	IPP	STAY	PE365	AOL	E	P	M
14,48	1	1	1	10	8	4	1	1	1	1	1	1

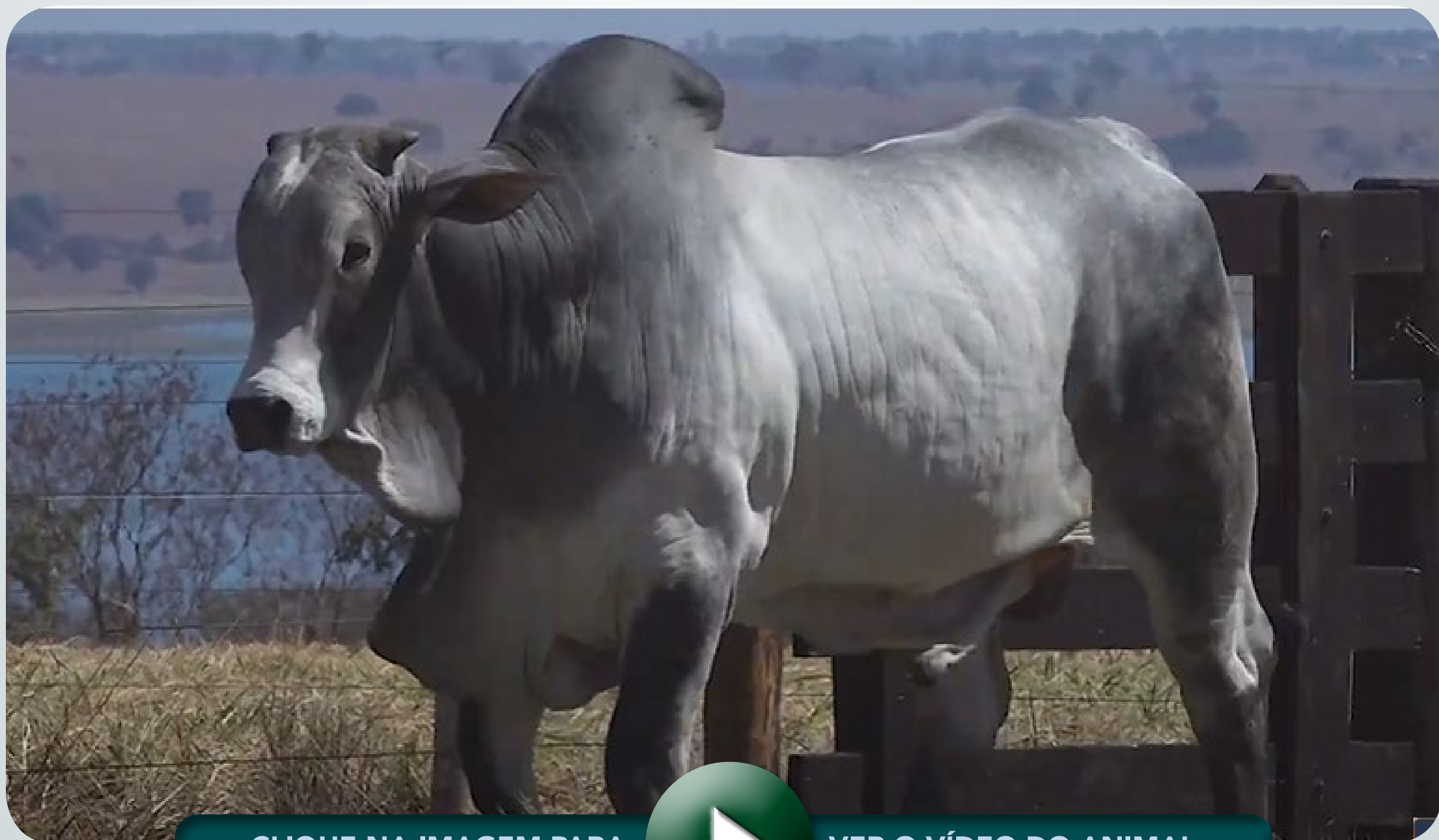

>> CLIQUE NA IMAGEM PARA



VER O VÍDEO DO ANIMAL <<

NELORE DELECAVE

LOTE

19

DUPLO

4865 PO DELECAVE

RGD: **VVD4865**
 NASC: **11/09/2020**
 SEXO: **MACHO**

SHERLOCK MAT. X SILVA DELECAVE

NEHRU MAT. x POLIANA MAT.

MÉRITO FIV VYDA x OGNA DELECAVE

PESO (Kg)	CE (cm)	EPMURAS
790	41	Muito Bom



CRESCIMENTO		MATERNAL				REPRODUTIVAS				MORFOLÓGICAS		
iABCZ	DECA	PD-ED	PS-ED	PM-EM	TMD	IPP	STAY	PE365	AOL	E	P	M
15,37	1	1	1	3	1	3	5	1	1	1	1	1

5193 PO DELECAVE

RGD: **VVD5193**
 NASC: **30/09/2020**
 SEXO: **MACHO**

BATMAN MAT. X 3754 PO DELECAVE

SHERLOCK MAT. x TAIPA MAT.

PLAYBOY MAT. x NUJIA DELECAVE

PESO (Kg)	CE (cm)	EPMURAS
775	44	Muito Bom



CRESCIMENTO		MATERNAL				REPRODUTIVAS				MORFOLÓGICAS		
iABCZ	DECA	PD-ED	PS-ED	PM-EM	TMD	IPP	STAY	PE365	AOL	E	P	M
12,69	1	1	1	2	1	3	2	2	1	5	1	1



>> CLIQUE NA IMAGEM PARA



VER O VÍDEO DO ANIMAL <<

NELORE DELECAVE

LOTE

20

DUPLO

4971 PO DELECAVE

RGD: **VVD4971**

NASC: **16/11/2020**

SEXO: **MACHO**

REM DHEEF

X

OBERA DELECAVE

REM ARMADOR x REM ULÍCIA

EMERGIDO DE NAVIRAÍ x ITUIUTABA DELECAVE

PESO (Kg)	CE (cm)	EPMURAS
785	37	Muito Bom



CRESCIMENTO			MATERNAL			REPRODUTIVAS			MORFOLÓGICAS			
iABCZ	DECA	PD-ED	PS-ED	PM-EM	TMD	IPP	STAY	PE365	AOL	E	P	M
16,72	1	1	1	10	4	3	2	1	1	1	1	1

4972 PO DELECAVE

RGD: **VVD4972**

NASC: **16/11/2020**

SEXO: **MACHO**

REM USP

X

RETINÉIA DELECAVE

REM QUISCO x REM REGIS

D4685 DA MN (CAMPEÃO) x MODA DELECAVE

PESO (Kg)	CE (cm)	EPMURAS
715	39	Muito Bom



CRESCIMENTO			MATERNAL			REPRODUTIVAS			MORFOLÓGICAS			
iABCZ	DECA	PD-ED	PS-ED	PM-EM	TMD	IPP	STAY	PE365	AOL	E	P	M
21,76	1	1	1	1	1	1	1	1	5	2	1	1

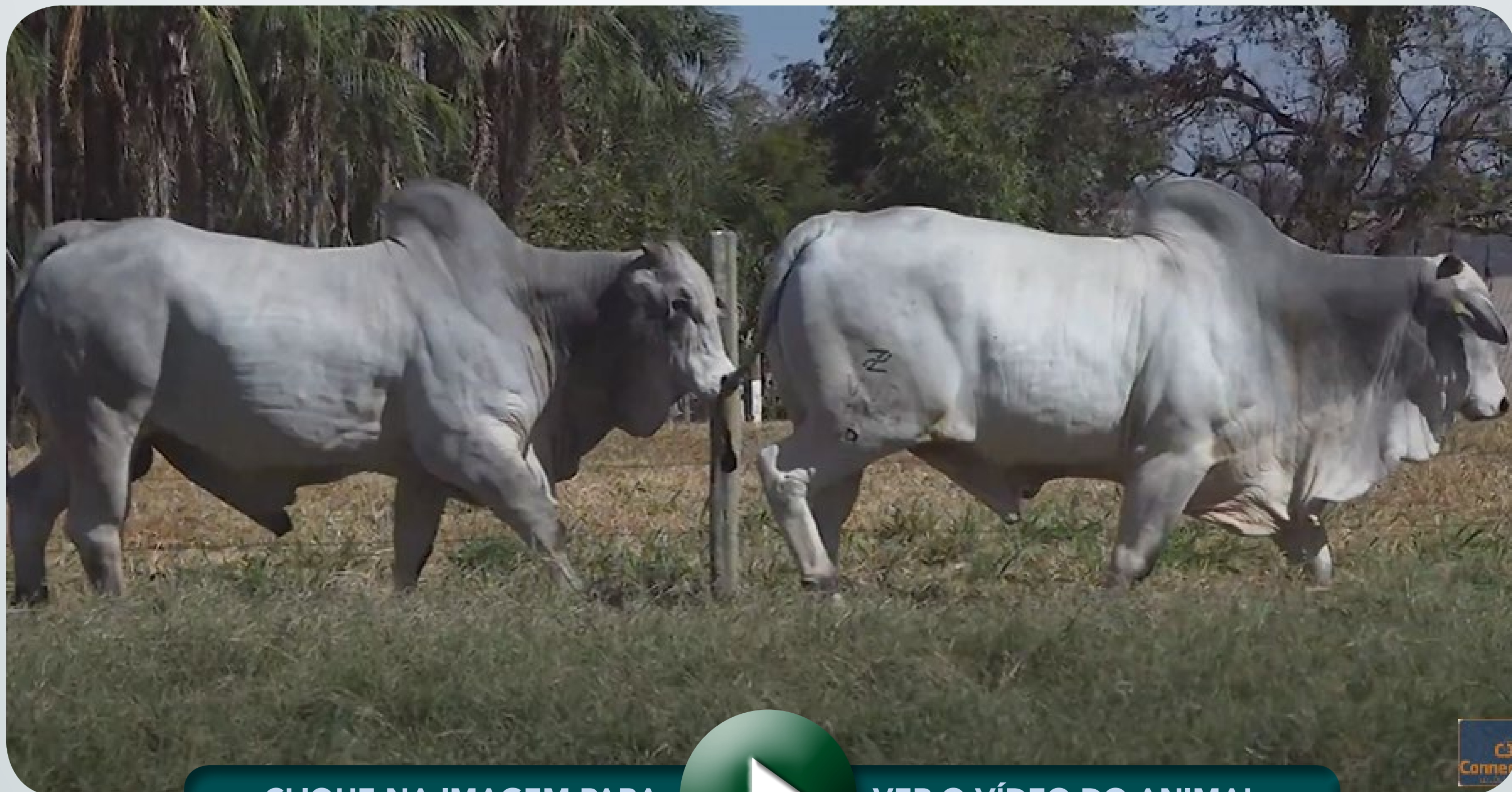

>> CLIQUE NA IMAGEM PARA



VER O VÍDEO DO ANIMAL <<



NELORE DELECAVE

LOTE

21

4835 PO DELECAVE

RGD: **VVD4835** NASC: **25/08/2020** SEXO: **MACHO**

REM ARMADOR

SHERLOCK MAT.

REM DHEEF

X

3707 PO DELECAVE

REM ULÍCIA

NUKA DELECAVE

PESO (Kg)	CE (cm)	EPMURAS
860	37	Muito Bom



iABCZ	DECA	CRESCIMENTO		MATERNAL		REPRODUTIVAS				MORFOLÓGICAS		
		PD-ED	PS-ED	PM-EM	TMD	IPP	STAY	PE365	AOL	E	P	M
15,55	1	1	1	10	6	2	1	1	1	1	1	1

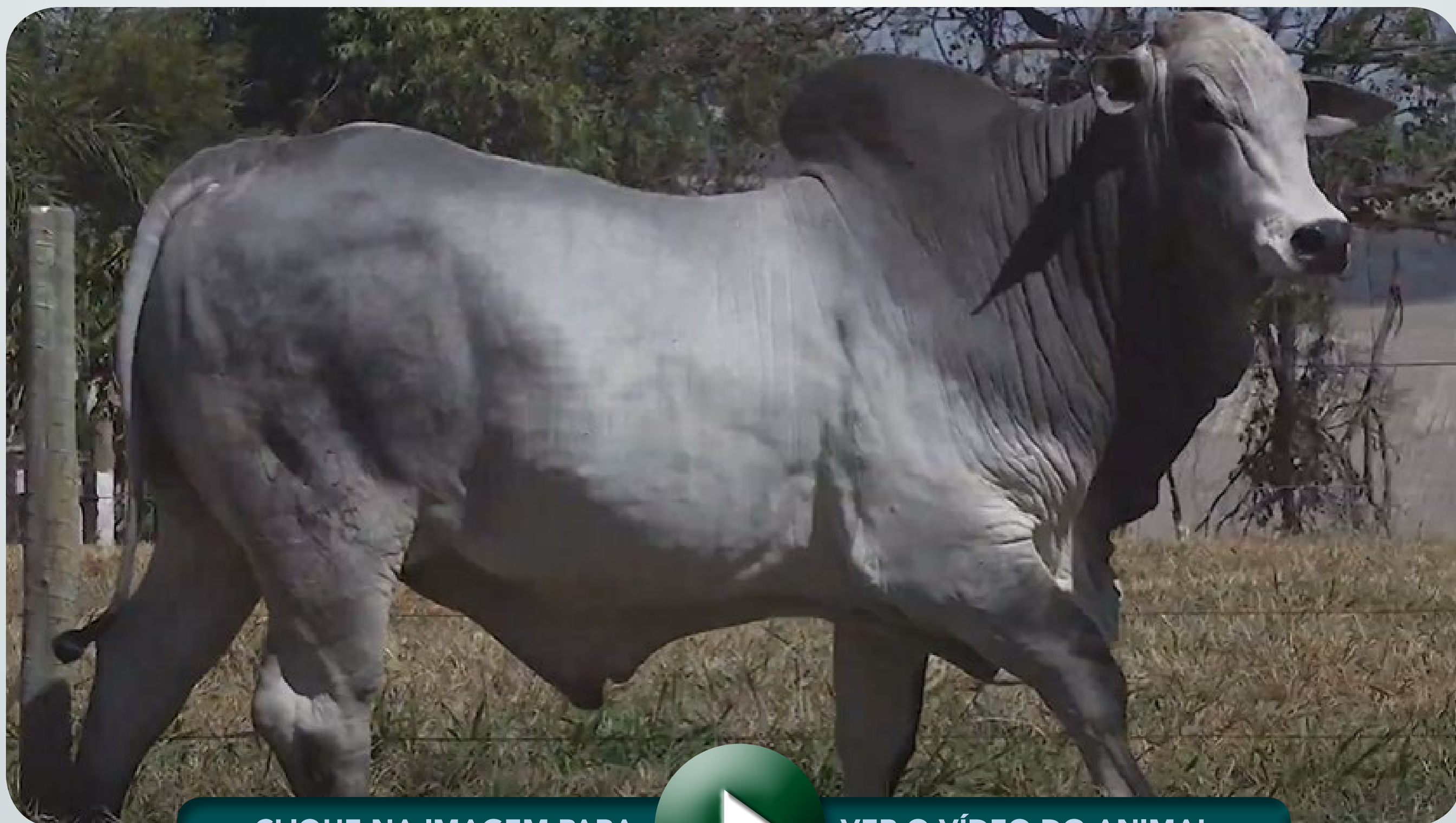

>> CLIQUE NA IMAGEM PARA



VER O VÍDEO DO ANIMAL <<

NELORE DELECAVE

LOTE

22

DUPLO

4814 PO DELECAVE

RGD: **VVD4814**NASC: **18/08/2020**SEXO: **MACHO**

REM DHEEF X

3879 PO DELECAVE

REM ARMADOR x REM ULÍCIA

7308/04 PO PERDIZES x ISHTAR DO DELECAVE

PESO (Kg)	CE (cm)	EPMURAS
715	38	Muito Bom



CRESCIMENTO		MATERNAL				REPRODUTIVAS			MORFOLÓGICAS			
iABCZ	DECA	PD-ED	PS-ED	PM-EM	TMD	IPP	STAY	PE365	AOL	E	P	M
13,97	1	1	1	10	6	3	2	1	1	1	1	1

4843 PO DELECAVE

RGD: **VVD4843**NASC: **31/08/2020**SEXO: **MACHO**

REM DHEEF X

3893 PO DELECAVE

REM ARMADOR x REM ULÍCIA

MANDARIN MAT. x OLÍMPIA DELECAVE

PESO (Kg)	CE (cm)	EPMURAS
755	38,5	Muito Bom



CRESCIMENTO		MATERNAL				REPRODUTIVAS			MORFOLÓGICAS			
iABCZ	DECA	PD-ED	PS-ED	PM-EM	TMD	IPP	STAY	PE365	AOL	E	P	M
14,86	1	1	1	10	7	2	1	1	1	1	1	1

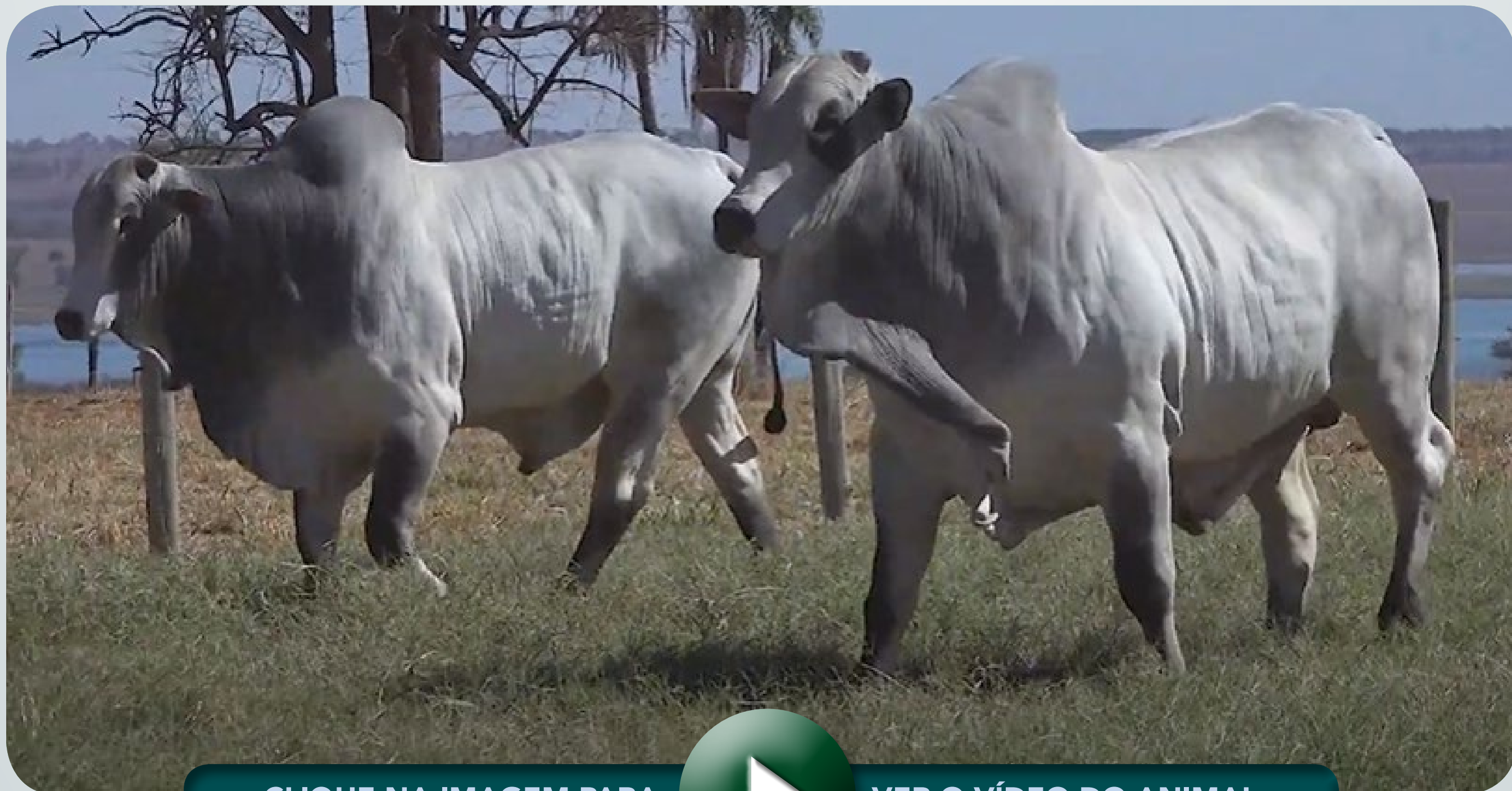

>> CLIQUE NA IMAGEM PARA



VER O VÍDEO DO ANIMAL <<

NELORE DELECAVE

LOTE
23

DUPLO

4877 PO DELECAVERGD: **VVD4877**
NASC: **20/09/2020**
SEXO: **MACHO****SHERLOCK MAT. X SHAPIRA DELECAVE**

NEHRU MAT. x POLIANA MAT.

REM USP x OJULIA DELECAVE

PESO (Kg)	CE (cm)	EPMURAS
730	38,5	Muito Bom



CRESCIMENTO			MATERNAL			REPRODUTIVAS			MORFOLÓGICAS			
iABCZ	DECA	PD-ED	PS-ED	PM-EM	TMD	IPP	STAY	PE365	AOL	E	P	M
15,72	1	1	1	5	2	1	1	1	2	2	1	1

4973 PO DELECAVERGD: **VVD4973**
NASC: **16/11/2020**
SEXO: **MACHO****REM DHEEF X ÓTIMA DELECAVE**

REM ARMADOR x REM ULÍCIA

GALVIN BONS x ESPADA TE DELECAVE

PESO (Kg)	CE (cm)	EPMURAS
725	39	Excelente



CRESCIMENTO			MATERNAL			REPRODUTIVAS			MORFOLÓGICAS			
iABCZ	DECA	PD-ED	PS-ED	PM-EM	TMD	IPP	STAY	PE365	AOL	E	P	M
15,11	1	1	1	10	6	4	1	1	1	1	1	1



>> CLIQUE NA IMAGEM PARA



VER O VÍDEO DO ANIMAL <<

NELORE DELECAVE

LOTE

24

4917 PO DELECAVE

RGD: **VVD4917** NASC: **05/10/2020** SEXO: **MACHO**

REM ARMADOR

D4685 DA MN (CAMPEÃO)

REM DHEEF

X

SERIGUELA DELECAVE

REM ULÍCIA

NAZA FIV DELECAVE

PESO (Kg)	CE (cm)	EPMURAS
775	41	Excelente



PMGZ
DECAS

		CRESCIMENTO	MATERNAL		REPRODUTIVAS				MORFOLÓGICAS			
iABCZ	DECA	PD-ED	PS-ED	PM-EM	TMD	IPP	STAY	PE365	AOL	E	P	M
20,42	1	1	1	10	4	1	1	1	1	1	1	1



>> CLIQUE NA IMAGEM PARA



VER O VÍDEO DO ANIMAL <<

NELORE DELECAVE

LOTE
25

DUPLO

4844 PO DELECAVE

RGD: **VVD4844**
NASC: **31/08/2020**
SEXO: **MACHO**

REM DHEEF X 3725 PO DELECAVE

REM ARMADOR x REM ULÍCIA

SHERLOCK MAT. x HANNA DO DELECAVE

PESO (Kg)	CE (cm)	EPMURAS
700	36	Bom



CRESCIMENTO		MATERNAL				REPRODUTIVAS			MORFOLÓGICAS			
iABCZ	DECA	PD-ED	PS-ED	PM-EM	TMD	IPP	STAY	PE365	AOL	E	P	M
15,32	1	1	1	10	5	3	1	1	1	1	1	1

RGD: **VVD5056**
NASC: **07/01/2021**
SEXO: **MACHO**

5056 PO DELECAVE

REM DULLDOG X SININHO DELECAVE

REM ARMADOR x REM URIRI

REM USP x NOGLIA DELECAVE

PESO (Kg)	CE (cm)	EPMURAS
700	36	Bom



CRESCIMENTO		MATERNAL				REPRODUTIVAS			MORFOLÓGICAS			
iABCZ	DECA	PD-ED	PS-ED	PM-EM	TMD	IPP	STAY	PE365	AOL	E	P	M
22,19	1	1	1	1	1	1	1	1	1	1	1	1



>> CLIQUE NA IMAGEM PARA



VER O VÍDEO DO ANIMAL <<

NELORE DELECAVE

LOTE
26**DUPLO****3433 PO DELECAVE**RGD: **VVD4862**
NASC: **11/09/2020**
SEXO: **MACHO****REM USP X SEPIA DELECAVE**

REM QUISCO x REM REGIS

MÉRITO FIV VYDA x HULSANA DO DELECAVE

PESO (Kg)	CE (cm)	EPMURAS
755	35	Muito Bom



CRESCIMENTO		MATERNAL				REPRODUTIVAS				MORFOLÓGICAS		
iABCZ	DECA	PD-ED	PS-ED	PM-EM	TMD	IPP	STAY	PE365	AOL	E	P	M
18,39	1	1	1	1	1	1	1	1	4	1	1	1

4867 PO DELECAVERGD: **VVD4867**
NASC: **14/09/2020**
SEXO: **MACHO****REM USP X ROSEFFINA DELECAVE**

REM QUISCO x REM REGIS

JABRIEL FIV DE NAVIRAÍ x JATIA DO DELECAVE

PESO (Kg)	CE (cm)	EPMURAS
695	40	Muito Bom



CRESCIMENTO		MATERNAL				REPRODUTIVAS				MORFOLÓGICAS		
iABCZ	DECA	PD-ED	PS-ED	PM-EM	TMD	IPP	STAY	PE365	AOL	E	P	M
14,98	1	1	1	1	1	3	2	2	6	2	1	1

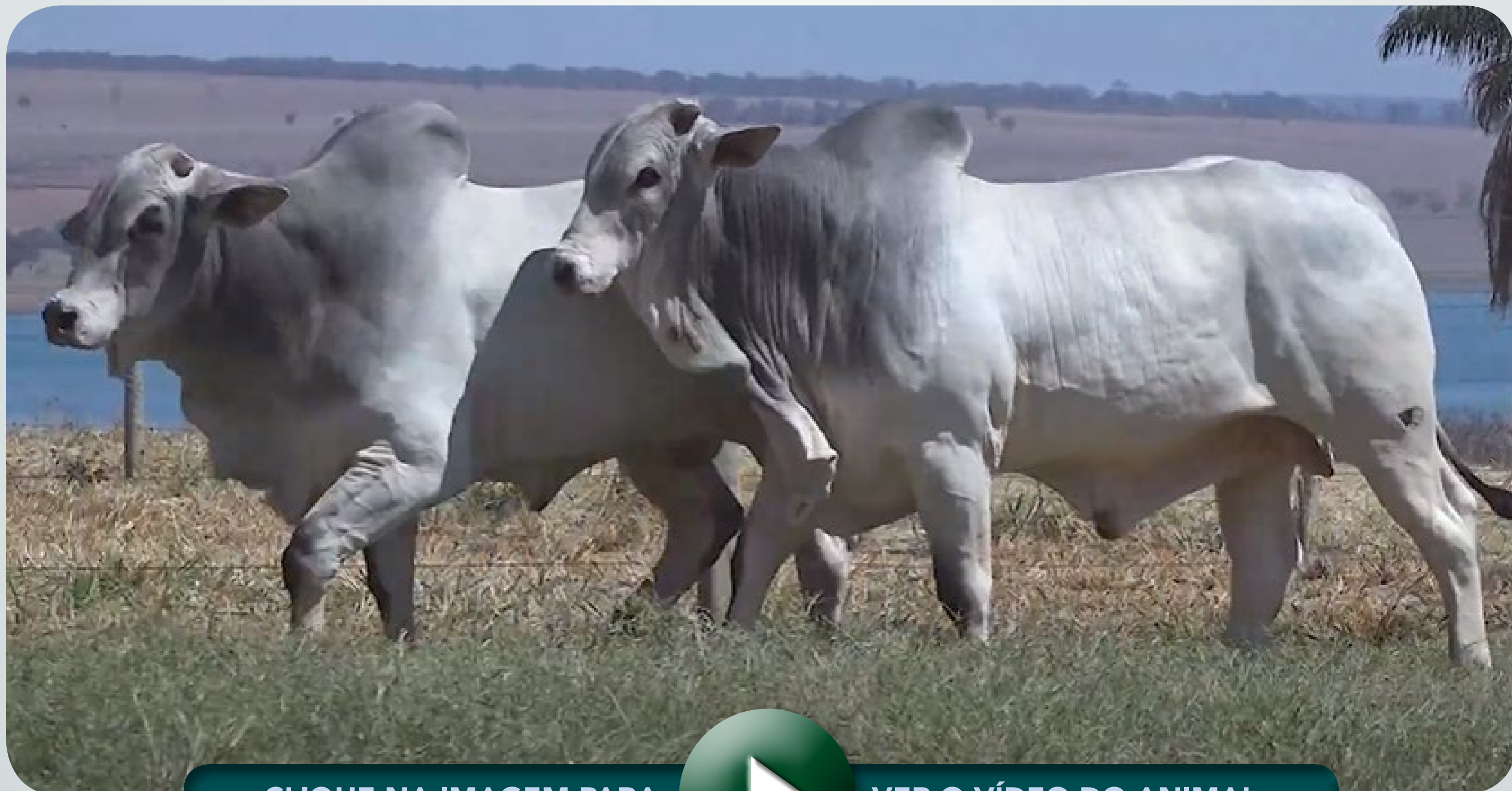

>> CLIQUE NA IMAGEM PARA



VER O VÍDEO DO ANIMAL <<

NELORE DELECAVE

LOTE
27

4829 PO DELECAVE

RGD: **VVD4829** NASC: **23/08/2020** SEXO: **MACHO**

REM ARMADOR

TRUCK DA ALÔ BRASIL

REM DHEEF

X

3864 PO DELECAVE

REM ULÍCIA

OFÉLIA DELECAVE

PESO (Kg)	CE (cm)	EPMURAS
770	39	Muito Bom



PMGZ
DECAS

		CRESCIMENTO	MATERNAL		REPRODUTIVAS			MORFOLÓGICAS				
iABCZ	DECA	PD-ED	PS-ED	PM-EM	TMD	IPP	STAY	PE365	AOL	E	P	M
17,34	1	1	1	10	5	1	1	1	1	1	1	1

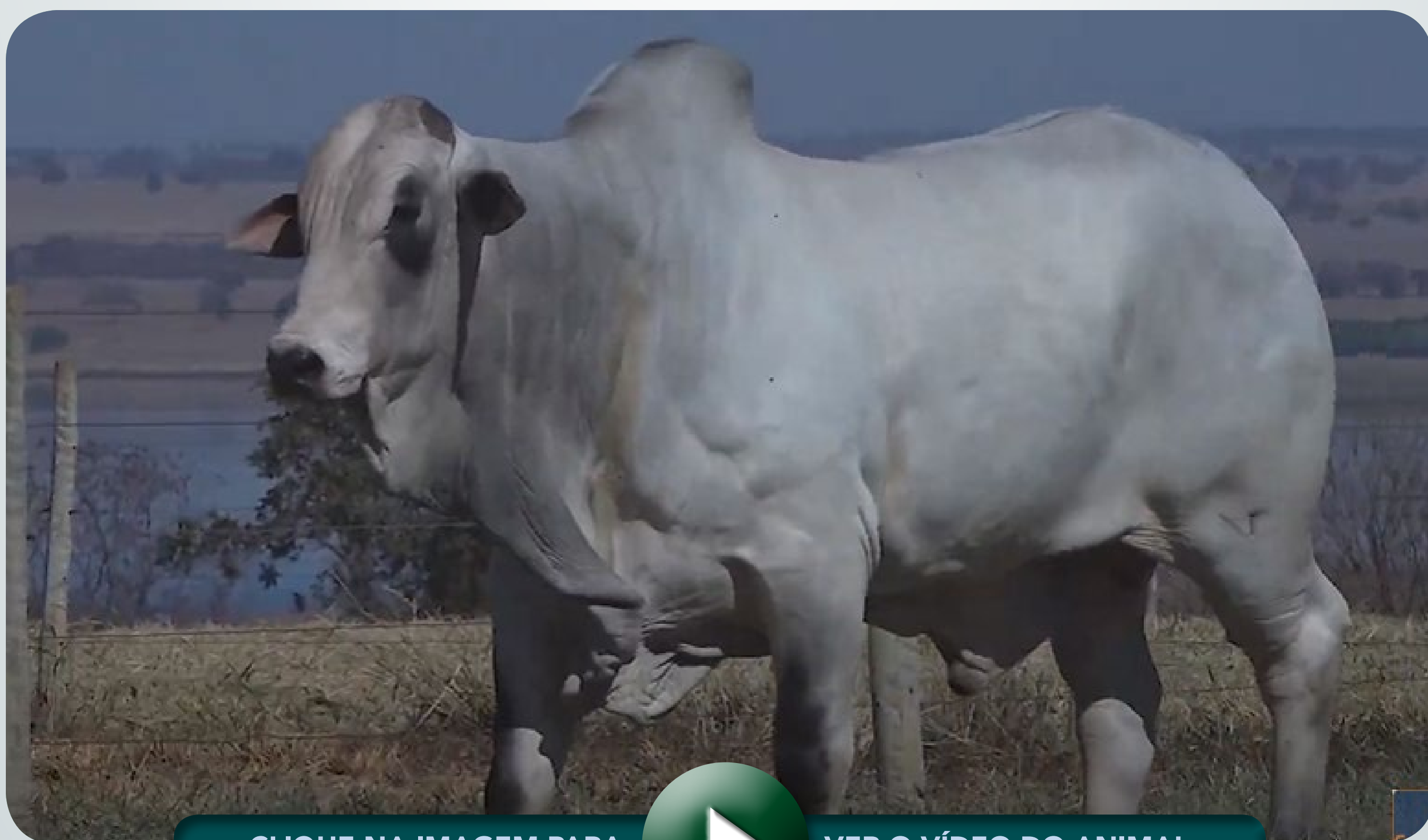

>> CLIQUE NA IMAGEM PARA



VER O VÍDEO DO ANIMAL <<

NELORE DELECAVE

LOTE

28

DUPLO

4890 PO DELECAVE

RGD: **VVD4890**
 NASC: **30/09/2020**
 SEXO: **MACHO**

BATMAN MAT. X 3713 PO DELECAVE

SHERLOCK MAT. x TAIPA MAT.

PLAYBOY MAT. x OCHA DELECAVE

PESO (Kg)	CE (cm)	EPMURAS
685	37	Muito Bom



CRESCIMENTO		MATERNAL				REPRODUTIVAS			MORFOLÓGICAS			
iABCZ	DECA	PD-ED	PS-ED	PM-EM	TMD	IPP	STAY	PE365	AOL	E	P	M
12,65	1	1	1	2	1	3	2	2	1	6	1	1

4961 PO DELECAVE

RGD: **VVD4961**
 NASC: **11/11/2020**
 SEXO: **MACHO**

QUARUP BONS X 3783 PO DELECAVE

REM VOKOLO x MAYA BONS

TRIUNFO FIV DO JHV x ISOLA DO DELECAVE

PESO (Kg)	CE (cm)	EPMURAS
665	39	Muito Bom



CRESCIMENTO		MATERNAL				REPRODUTIVAS			MORFOLÓGICAS			
iABCZ	DECA	PD-ED	PS-ED	PM-EM	TMD	IPP	STAY	PE365	AOL	E	P	M
14,41	1	1	1	1	1	1	5	1	1	1	1	1



>> CLIQUE NA IMAGEM PARA



VER O VÍDEO DO ANIMAL <<

NELORE DELECAVE

LOTE

29

DUPLO

4915 PO DELECAVE

RGD: **VVD4915**

NASC: **05/10/2020**

SEXO: **MACHO**

REM USP X

39 DELECAVE

REM QUISCO x REM REGIS

BASCO SANTARÉM x FANNY TE DO DELECAVE

PESO (Kg)	CE (cm)	EPMURAS
700	41	Bom



CRESCIMENTO		MATERNAL				REPRODUTIVAS				MORFOLÓGICAS		
iABCZ	DECA	PD-ED	PS-ED	PM-EM	TMD	IPP	STAY	PE365	AOL	E	P	M
12,35	1	2	1	3	2	3	1	4	7	2	1	1

5120 PO DELECAVE

RGD: **VVD5120**

NASC: **11/12/2020**

SEXO: **MACHO**

CARANDAH MAT. X

MALOKA DELECAVE

VERNON MAT. x ANDREZA MAT

JERU FIV DO BRUMADO x ISOMERIA DO DELECAVE

PESO (Kg)	CE (cm)	EPMURAS
665	37	Bom



CRESCIMENTO		MATERNAL				REPRODUTIVAS				MORFOLÓGICAS		
iABCZ	DECA	PD-ED	PS-ED	PM-EM	TMD	IPP	STAY	PE365	AOL	E	P	M
9,28	2	1	1	10	4	5	8	3	2	1	2	2



>> CLIQUE NA IMAGEM PARA



VER O VÍDEO DO ANIMAL <<

NELORE DELECAVE

LOTE

30

5045 PO DELECAVE

RGD: **VVD5045** NASC: **01/01/2021** SEXO: **MACHO**

VERNON MAT.

SHERLOCK MAT.

CARANDAH MAT.

X

3636 PO DELECAVE

ANDREZA MAT

LEA FIV DELECAVE

PESO (Kg)	CE (cm)	EPMURAS
710	36	Excelente



		CRESCIMENTO		MATERNAL		REPRODUTIVAS				MORFOLÓGICAS		
iABCZ	DECA	PD-ED	PS-ED	PM-EM	TMD	IPP	STAY	PE365	AOL	E	P	M
15,88	1	1	1	9	1	2	5	1	1	1	1	1



>> CLIQUE NA IMAGEM PARA



VER O VÍDEO DO ANIMAL <<

NELORE DELECAVE

LOTE

31

DUPLO

5052 PO DELECAVE

RGD: **VVD5052**
NASC: **06/01/2021**
SEXO: **MACHO**

CARANDAH MAT. X

3696 PO DELECAVE

VERNON MAT. x ANDREZA MAT

MANDARIN MAT. x OCALA FIV DELECAVE

PESO (Kg)	CE (cm)	EPMURAS
665	38	Muito Bom



CRESCIMENTO		MATERNAL				REPRODUTIVAS				MORFOLÓGICAS		
iABCZ	DECA	PD-ED	PS-ED	PM-EM	TMD	IPP	STAY	PE365	AOL	E	P	M
13,62	1	1	1	6	1	3	8	2	1	1	1	1

5163 PO DELECAVE

RGD: **VVD5163**
NASC: **26/12/2020**
SEXO: **MACHO**

MUKESH FIV COL X

SOPHIA DELECAVE

GANGES COL. x GAIMACA COL

REM USP x OSTRA DELECAVE

PESO (Kg)	CE (cm)	EPMURAS
655	36	Bom



CRESCIMENTO		MATERNAL				REPRODUTIVAS				MORFOLÓGICAS		
iABCZ	DECA	PD-ED	PS-ED	PM-EM	TMD	IPP	STAY	PE365	AOL	E	P	M
12,53	1	1	1	3	2	1	4	2	2	3	1	1



>> CLIQUE NA IMAGEM PARA



VER O VÍDEO DO ANIMAL <<

NELORE DELECAVE

LOTE

32

DUPLO

5079 PO DELECAVE

RGD: **VVD5079**
NASC: **01/12/2020**
SEXO: **MACHO**

QUARUP BONS

X

4014 DELECAVE

REM VOKOLO x MAYA BONS

REM DHEEF x IONA FIV DO DELECAVE

PESO (Kg)	CE (cm)	EPMURAS
615	34	Bom

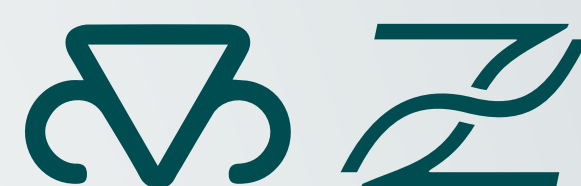

CRESCIMENTO			MATERNAL			REPRODUTIVAS			MORFOLÓGICAS			
iABCZ	DECA	PD-ED	PS-ED	PM-EM	TMD	IPP	STAY	PE365	AOL	E	P	M
18,14	1	1	1	5	1	1	2	1	1	1	1	1

5244 FIV DELECAVE

RGD: **VVD5244**
NASC: **20/02/2021**
SEXO: **MACHO**

REM DHEEF

X

REALEZA DELECAVE

REM ARMADOR x REM ULÍCIA

REM USP x NEIZA FIV DELECAVE

PESO (Kg)	CE (cm)	EPMURAS
615	34	Muito Bom



CRESCIMENTO			MATERNAL			REPRODUTIVAS			MORFOLÓGICAS			
iABCZ	DECA	PD-ED	PS-ED	PM-EM	TMD	IPP	STAY	PE365	AOL	E	P	M
17,48	1	1	1	10	4	3	1	1	1	1	1	1



>> CLIQUE NA IMAGEM PARA



VER O VÍDEO DO ANIMAL <<

NELORE DELECAVE

LOTE

33

4816 PO DELECAVE

RGD: **VVD4816** NASC: **18/08/2020** SEXO: **MACHO**

REM ARMADOR

REM USP

REM DHEEF

X

3773 PO DELECAVE

REM ULÍCIA

NUUA DELECAVE

PESO (Kg)	CE (cm)	EPMURAS
780	40	Excelente



		CRESCIMENTO		MATERNAL		REPRODUTIVAS				MORFOLÓGICAS		
iABCZ	DECA	PD-ED	PS-ED	PM-EM	TMD	IPP	STAY	PE365	AOL	E	P	M
19,34	1	1	1	10	5	1	1	1	1	1	1	1

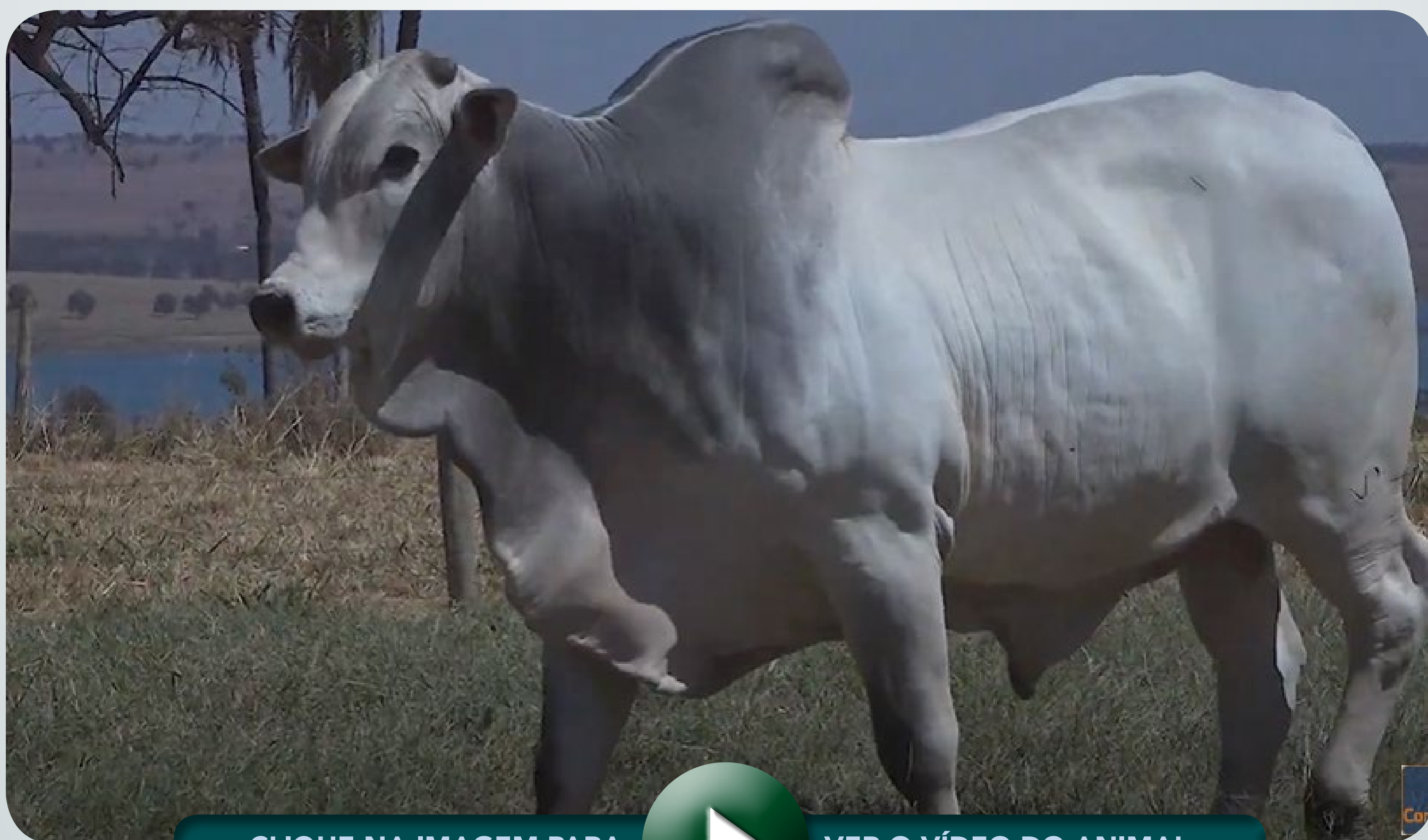

>> CLIQUE NA IMAGEM PARA



VER O VÍDEO DO ANIMAL <<

NELORE DELECAVE

LOTE

34

DUPLO

5143 PO DELECAVE

RGD: **VVD5143**

NASC: **14/12/2020**

SEXO: **MACHO**

REM DULLDOG

X

MANTRA FIV DELECAVE

REM ARMADOR x REM URIRI

GANDHI PO DA NI x GIOCONDA FIV DELACAVE

PESO (Kg)	CE (cm)	EPMURAS
645	38	Bom



CRESCIMENTO			MATERNAL			REPRODUTIVAS			MORFOLÓGICAS			
iABCZ	DECA	PD-ED	PS-ED	PM-EM	TMD	IPP	STAY	PE365	AOL	E	P	M
15,07	1	1	1	2	1	3	1	1	1	1	2	2

5209 PO DELECAVE

RGD: **VVD5209**

NASC: **12/01/2021**

SEXO: **MACHO**

REM DULLDOG

X

RANITTA DELECAVE

REM ARMADOR x REM URIRI

ÍNDICO TE IPÊ OURO x HADDA TE DO DELECAVE

PESO (Kg)	CE (cm)	EPMURAS
655	41	Bom



CRESCIMENTO			MATERNAL			REPRODUTIVAS			MORFOLÓGICAS			
iABCZ	DECA	PD-ED	PS-ED	PM-EM	TMD	IPP	STAY	PE365	AOL	E	P	M
14,66	1	1	1	3	1	7	3	1	2	1	2	2



>> CLIQUE NA IMAGEM PARA



VER O VÍDEO DO ANIMAL <<

NELORE DELECAVE

LOTE
35

DUPLO

5153 PO DELECAVE

RGD: **VVD5153**
NASC: **15/12/2020**
SEXO: **MACHO**

REM F22 FIV X **OLODUM DELECAVE**

REM ARMADOR x REM VOTUPORANGA

BERLOQUE DA BON. x LODIVA DELECAVE

PESO (Kg)	CE (cm)	EPMURAS
690	34,5	Bom



CRESCIMENTO		MATERNAL				REPRODUTIVAS				MORFOLÓGICAS		
iABCZ	DECA	PD-ED	PS-ED	PM-EM	TMD	IPP	STAY	PE365	AOL	E	P	M
17,54	1	1	1	5	1	1	2	1	1	2	1	1

5176 PO DELECAVE

RGD: **VVD5176**
NASC: **11/01/2021**
SEXO: **MACHO**

QUARUP BON X **PRONÚNCIA DELECAVE**

REM VOKOLO x MAYA BON

C8288 DA MN (BACANA) x ÍMOLA DO DELECAVE

PESO (Kg)	CE (cm)	EPMURAS
640	35	Bom



CRESCIMENTO		MATERNAL				REPRODUTIVAS				MORFOLÓGICAS		
iABCZ	DECA	PD-ED	PS-ED	PM-EM	TMD	IPP	STAY	PE365	AOL	E	P	M
19,06	1	1	1	1	1	1	2	1	2	1	1	1



>> CLIQUE NA IMAGEM PARA



VER O VÍDEO DO ANIMAL <<

NELORE KEHDI

LOTE

36

COSMO FIV KEHDI

RGD: **KEHD143** NASC: **01/09/2019** SEXO: **MACHO**

C8398 DA MN

BACKUP

CORONEL DA MN

X

9249 DA EAO

C8981 DA MN

PRANCHA DA EAO

PESO (Kg)	CE (cm)	EPMURAS
985	43,5	Excelente



PMGZ
DECAS

		CRESCIMENTO	MATERNAL		REPRODUTIVAS			MORFOLÓGICAS				
iABCZ	DECA	PD-ED	PS-ED	PM-EM	TMD	IPP	STAY	PE365	AOL	E	P	M
12,37	1	6	3	3	3	2	1	1	2	3	1	2



>> CLIQUE NA IMAGEM PARA



VER O VÍDEO DO ANIMAL <<

NELORE KEHDI

LOTE
37

CHANCELER KEHDI

RGD: **KEHD189** NASC: **05/02/2020** SEXO: **MACHO**

MANDARIN MAT.

REM ARMADOR

VELERO MAT.

X

B6584 DA JANDAIA

RUANDA MAT.

B3044 DA JANDAIA

PESO (Kg)	CE (cm)	EPMURAS
913	41	Excelente



		CRESCIMENTO		MATERNAL		REPRODUTIVAS				MORFOLÓGICAS		
iABCZ	DECA	PD-ED	PS-ED	PM-EM	TMD	IPP	STAY	PE365	AOL	E	P	M
18,27	1	1	1	2	1	1	2	1	1	1	1	1

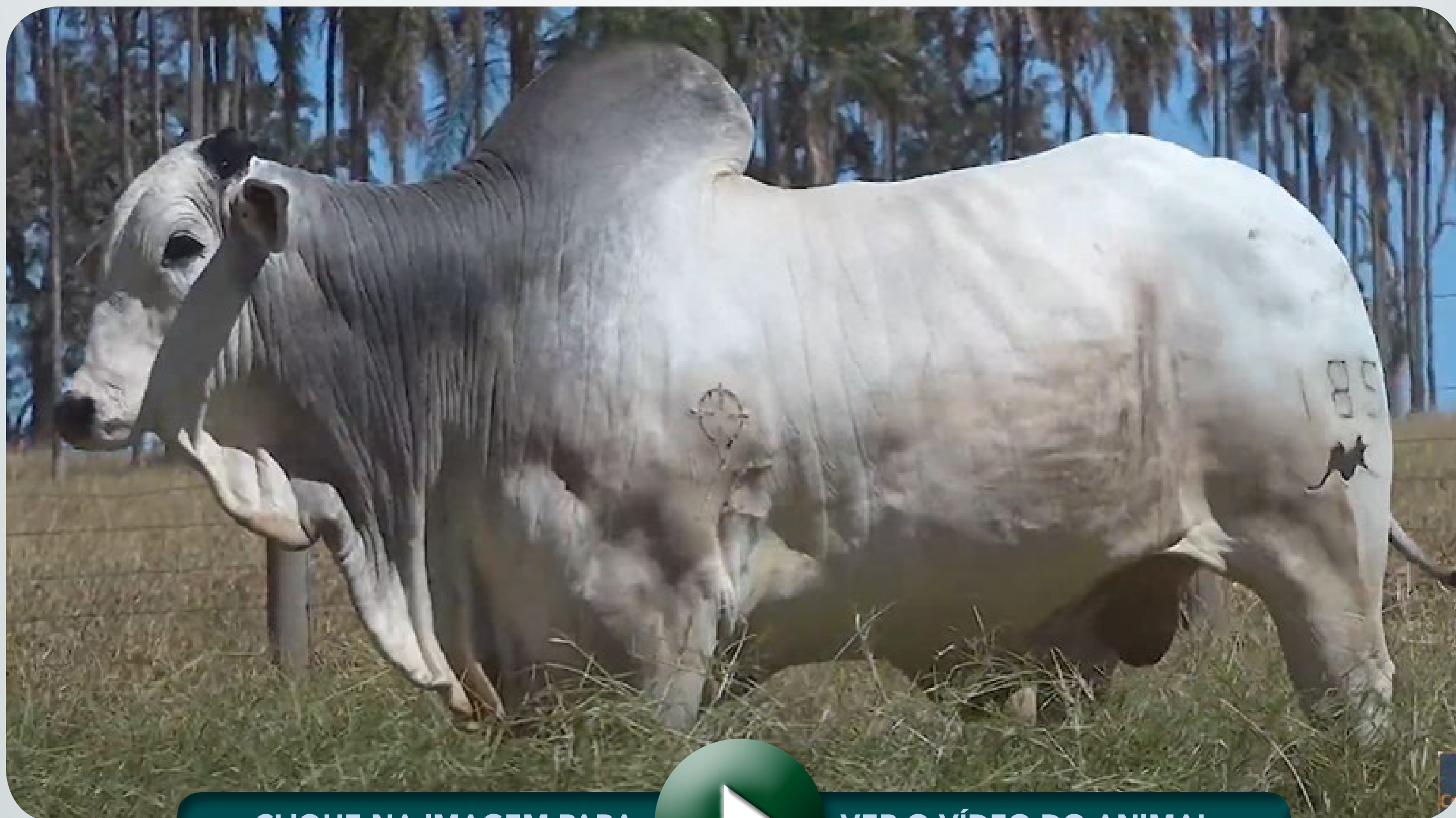

>> CLIQUE NA IMAGEM PARA



VER O VÍDEO DO ANIMAL <<

NELORE KEHDI

LOTE
38

CARDEAL KEHDI

RGD: **KEHD186** NASC: **20/01/2020** SEXO: **MACHO**

REM USP

REM ARMADOR

MENTOR DA GREN.

X

B6524 DA JANDAIA

6648 FIV GREN.

B222 DA JANDAIA

PESO (Kg)	CE (cm)	EPMURAS
825	39,5	Muito Bom



		CRESCIMENTO	MATERNAL		REPRODUTIVAS			MORFOLÓGICAS				
iABCZ	DECA	PD-ED	PS-ED	PM-EM	TMD	IPP	STAY	PE365	AOL	E	P	M
15,24	1	3	3	2	2	1	1	1	3	10	1	1

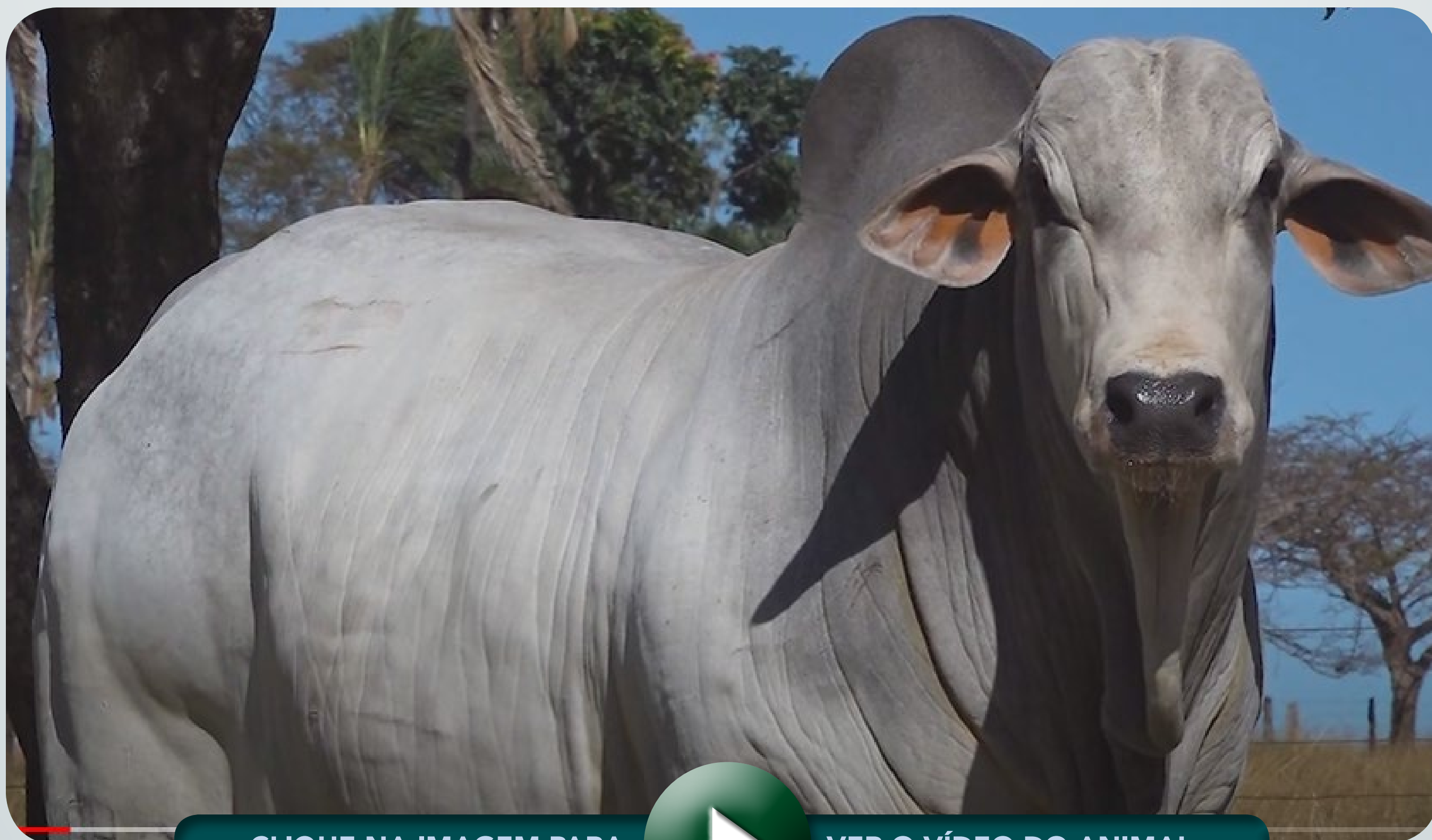

>> CLIQUE NA IMAGEM PARA



VER O VÍDEO DO ANIMAL <<

NELORE KEHDI

LOTE
39

CONAN KEHDI

RGD: **KEHD191** NASC: **12/01/2020** SEXO: **MACHO**

REM USP

RASTAN MAT.

MENTOR DA GREN.

X

B6659 DA JANDAIA

6648 FIV GREN.

B1821 DA JANDAIA

PESO (Kg)	CE (cm)	EPMURAS
845	41	Muito Bom



		CRESCIMENTO	MATERNAL		REPRODUTIVAS			MORFOLÓGICAS				
iABCZ	DECA	PD-ED	PS-ED	PM-EM	TMD	IPP	STAY	PE365	AOL	E	P	M
12,12	1	3	2	3	2	2	1	1	5	10	1	1



>> CLIQUE NA IMAGEM PARA



VER O VÍDEO DO ANIMAL <<

NELORE KEHDI

LOTE
40

DEMOLIDOR KEHDI

RGD: **KEHD193** NASC: **16/08/2020** SEXO: **MACHO**

REM ARMADOR

SHERLOCK MAT.

CACOAL MAT.

X

DELICADEZA SINO

PARATI MAT.

BRANCA MAT.

PESO (Kg)	CE (cm)	EPMURAS
793	41,5	Excelente



		CRESCIMENTO		MATERNAL		REPRODUTIVAS				MORFOLÓGICAS		
iABCZ	DECA	PD-ED	PS-ED	PM-EM	TMD	IPP	STAY	PE365	AOL	E	P	M
25,58	1	1	1	2	1	1	1	1	1	1	1	1

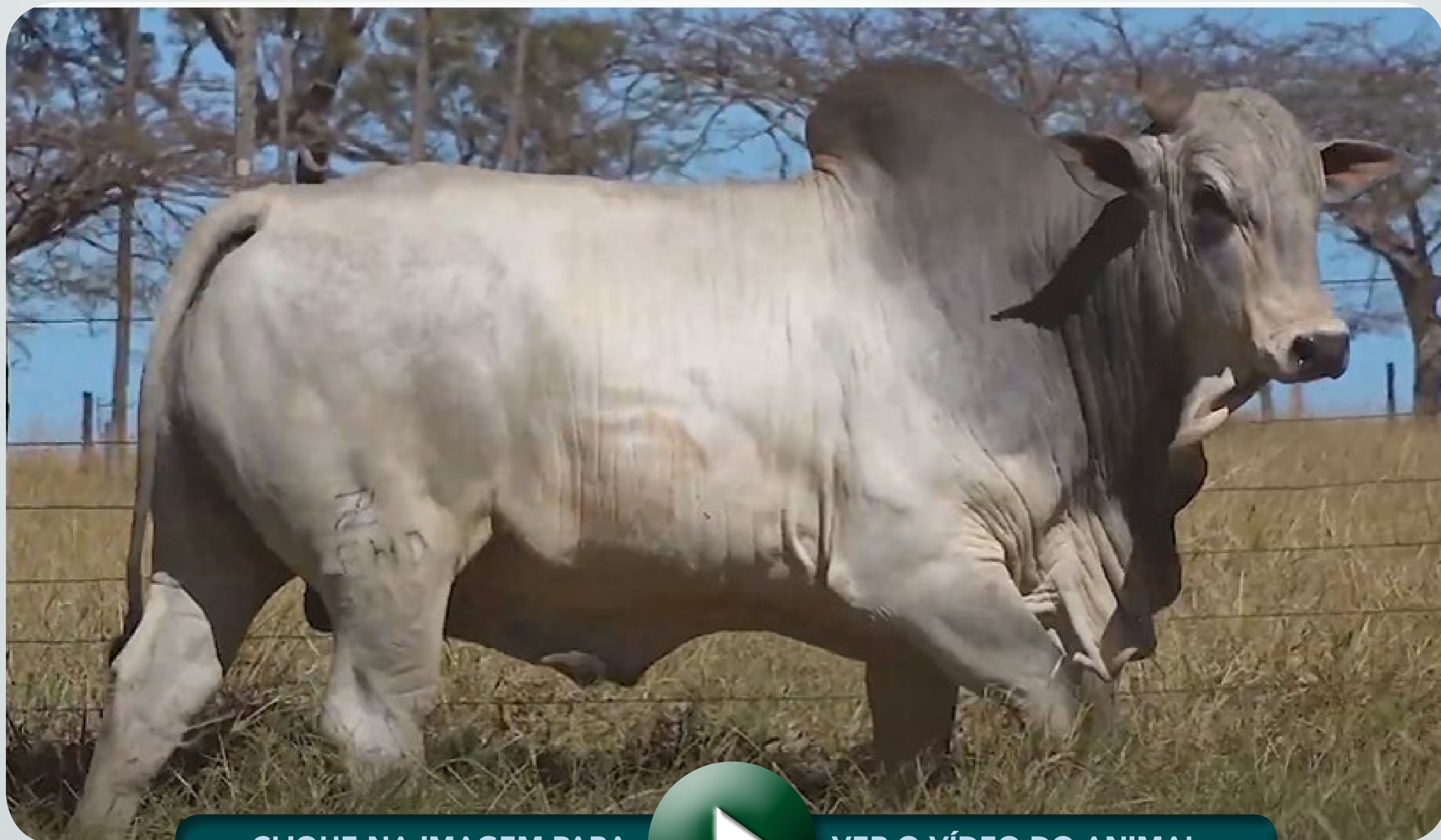

>> CLIQUE NA IMAGEM PARA



VER O VÍDEO DO ANIMAL <<

NELORE KEHDI

LOTE

41

DUBAI KEHDI

RGD: **KEHD212** NASC: **20/10/2020** SEXO: **MACHO**

REM ARMADOR

REM USP

REM DULLDOG

X

AMARILIS FIV KEHDI

REM URIRI

861 DA EAO

PESO (Kg)	CE (cm)	EPMURAS
725	34,5	Excelente



		CRESCIMENTO		MATERNAL		REPRODUTIVAS				MORFOLÓGICAS		
iABCZ	DECA	PD-ED	PS-ED	PM-EM	TMD	IPP	STAY	PE365	AOL	E	P	M
23,54	1	1	1	1	1	1	1	1	1	1	1	1

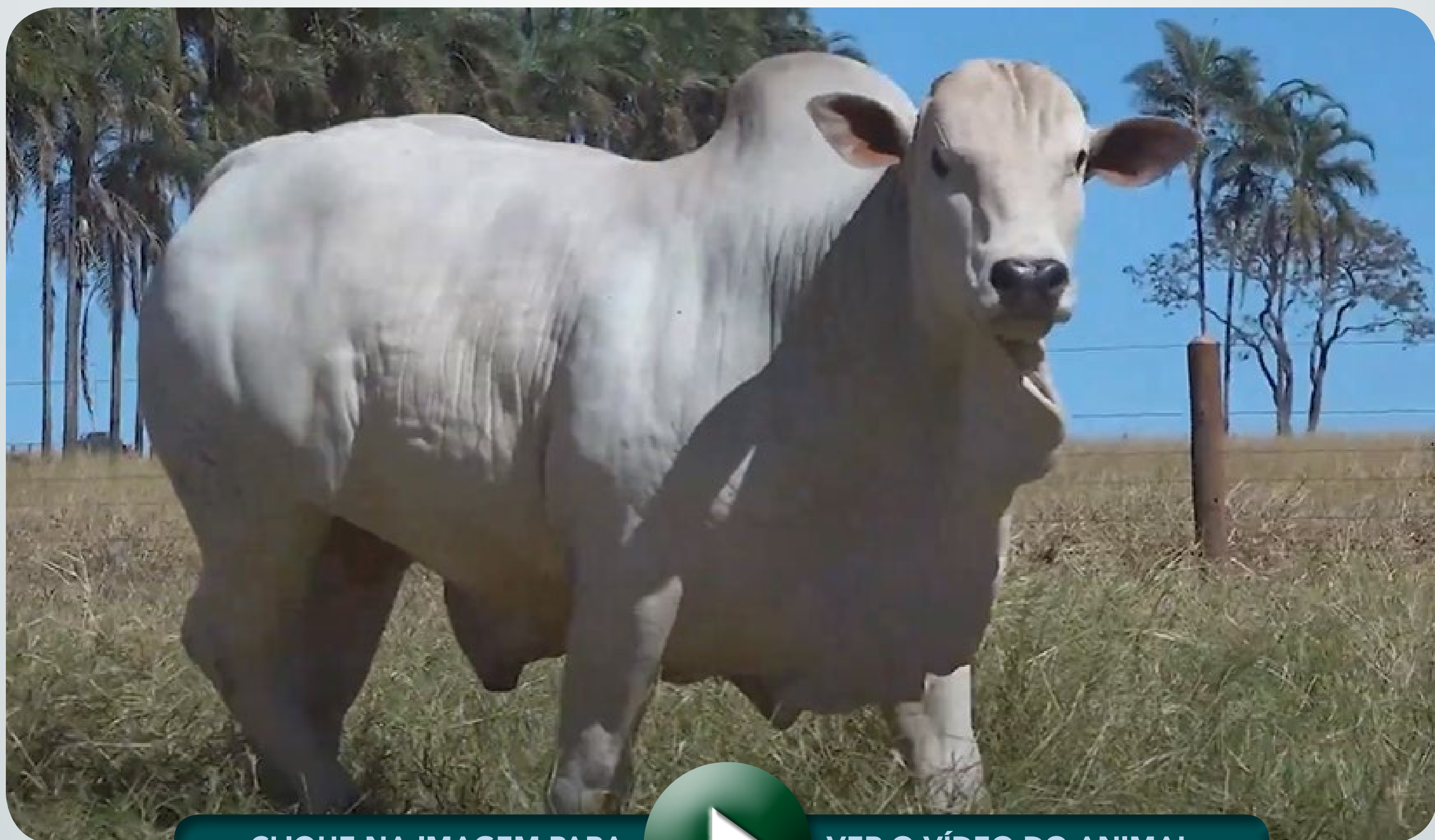

>> CLIQUE NA IMAGEM PARA



VER O VÍDEO DO ANIMAL <<

NELORE KEHDI

LOTE
42

DESCALVADO KEHDI

RGD: **KEHD200** NASC: **30/09/2020** SEXO: **MACHO**

REM ARMADOR

DEFERIDO COL

CACIQUE MAT.

X

DERIVADA

VALADA MAT.

BANDAR

PESO (Kg)	CE (cm)	EPMURAS
781	37	Excelente



iABCZ	DECA	CRESCIMENTO		MATERNAL		REPRODUTIVAS				MORFOLÓGICAS		
		PD-ED	PS-ED	PM-EM	TMD	IPP	STAY	PE365	AOL	E	P	M
16,28	1	1	1	4	1	1	1	1	2	1	1	1

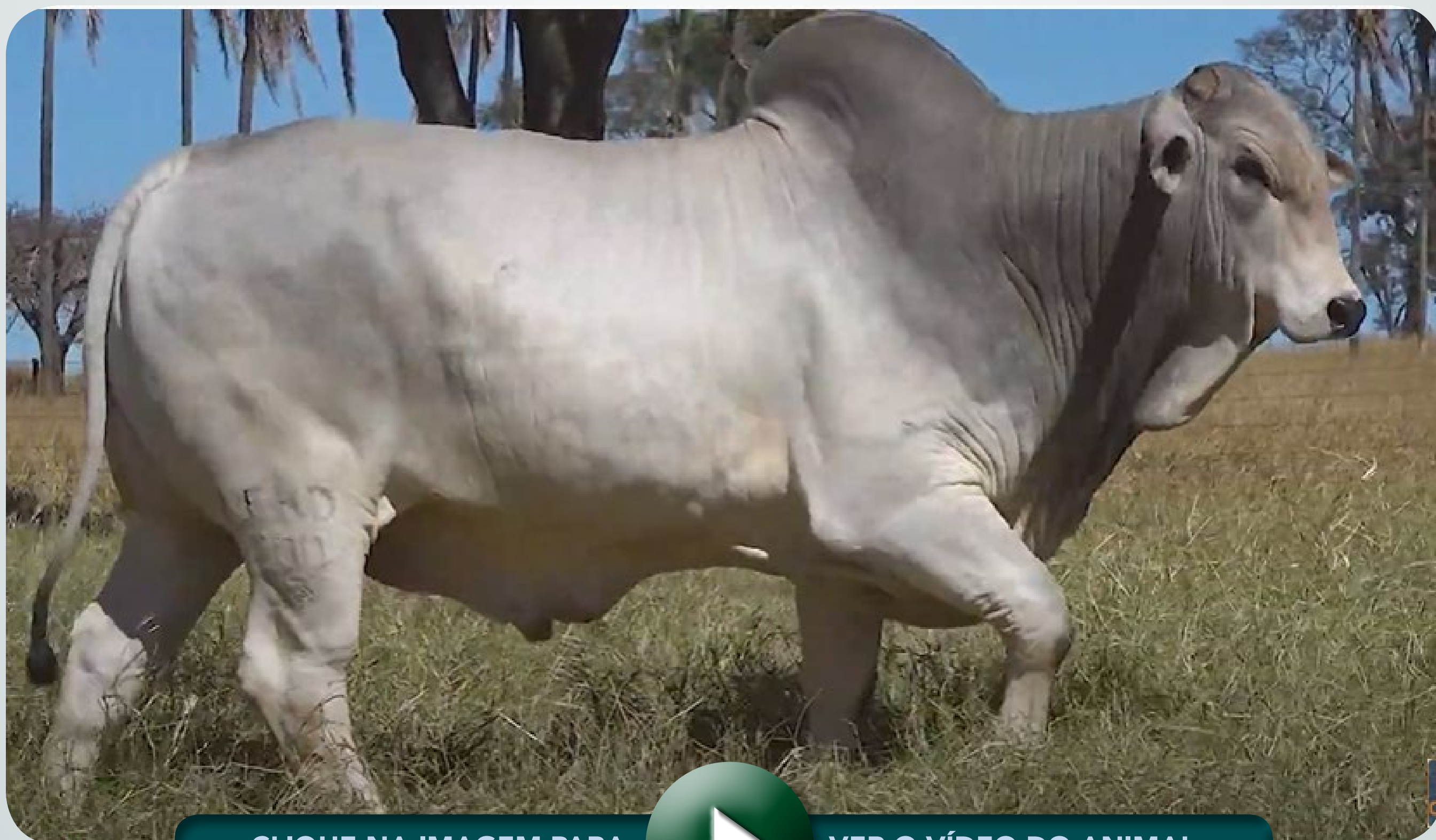

>> CLIQUE NA IMAGEM PARA



VER O VÍDEO DO ANIMAL <<

NELORE KEHDI

LOTE

43

OBEDIENTE

RGD: **MJG0848** NASC: **19/09/2020** SEXO: **MACHO**

REM ARMADOR

DEFERIDO COL

CACIQUE MAT.

X

DESFORRA

VALADA MAT.

BALADA II

PESO (Kg)	CE (cm)	EPMURAS
851	49	Muito Bom



		CRESCIMENTO		MATERNAL		REPRODUTIVAS				MORFOLÓGICAS		
iABCZ	DECA	PD-ED	PS-ED	PM-EM	TMD	IPP	STAY	PE365	AOL	E	P	M
19,27	1	1	1	3	1	1	1	1	2	3	1	2

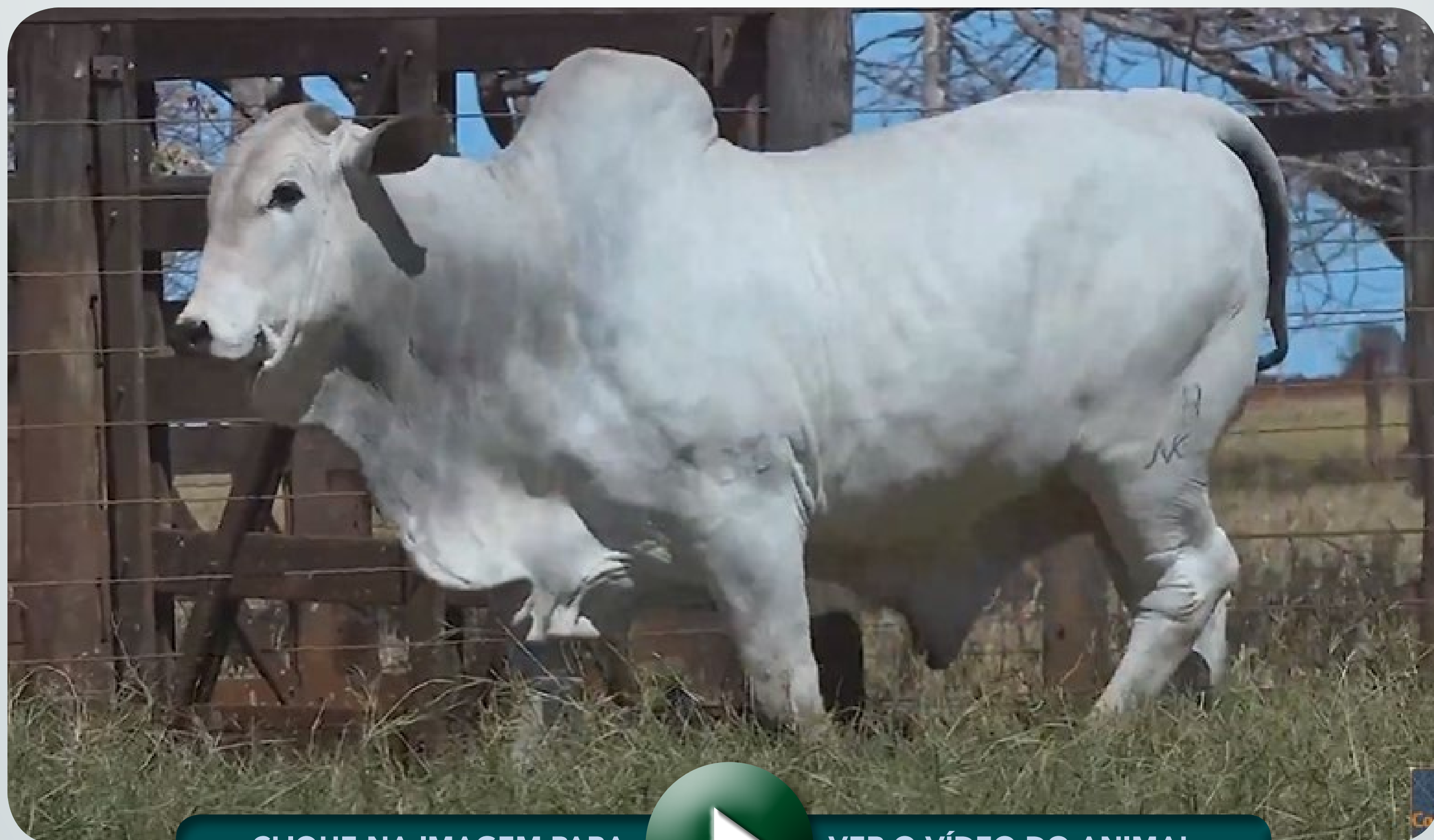

>> CLIQUE NA IMAGEM PARA



VER O VÍDEO DO ANIMAL <<

NELORE KEHDI

LOTE

44

DUPLO

DOURADO KEHDI

RGD: **KEHD210**
NASC: **18/10/2020**
SEXO: **MACHO**

BATMAN MAT. X KEHDI 16 - 5

SHERLOCK MAT. x TAIPA MAT.

MANDARIN MAT. x 9185 DA EAO

PESO (Kg)	CE (cm)	EPMURAS
686	32,5	Excelente



CRESCIMENTO			MATERNAL			REPRODUTIVAS				MORFOLÓGICAS		
iABCZ	DECA	PD-ED	PS-ED	PM-EM	TMD	IPP	STAY	PE365	AOL	E	P	M
10,18	2	2	2	2	1	5	3	2	2	8	1	1

RGD: **KEHD242**
NASC: **24/12/2020**
SEXO: **MACHO**

DICK FIV KEHDI

BATMAN MAT. X 743 DA EAO

SHERLOCK MAT. x TAIPA MAT.

REM USP x ENOLEA DO B. RICO

PESO (Kg)	CE (cm)	EPMURAS
688	38	Excelente



CRESCIMENTO			MATERNAL			REPRODUTIVAS				MORFOLÓGICAS		
iABCZ	DECA	PD-ED	PS-ED	PM-EM	TMD	IPP	STAY	PE365	AOL	E	P	M
17,63	1	1	1	1	1	2	1	1	2	10	1	1



>> CLIQUE NA IMAGEM PARA



VER O VÍDEO DO ANIMAL <<

NELORE KEHDI

LOTE

45

DUPLO

DOM FIV KEHDI

RGD: **KEHD201**

NASC: **01/10/2020**

SEXO: **MACHO**

CARANDAH MAT.

X

RATABARI MAT.

VERNON MAT. x ANDREZA MAT

QUARK COL x LOLITA MAT.

PESO (Kg)	CE (cm)	EPMURAS
767	39,5	Muito Bom



CRESCIMENTO			MATERNAL			REPRODUTIVAS			MORFOLÓGICAS			
iABCZ	DECA	PD-ED	PS-ED	PM-EM	TMD	IPP	STAY	PE365	AOL	E	P	M
10,93	2	1	1	10	3	4	7	1	1	1	1	1

DURANGO FIV KEHDI

RGD: **KEHD252**

NASC: **04/01/2021**

SEXO: **MACHO**

BATMAN MAT.

X

9090 DA EAO

SHERLOCK MAT. x TAIPA MAT.

MANDARIN MAT. x PITADA DA EAO

PESO (Kg)	CE (cm)	EPMURAS
744	36	Muito Bom



CRESCIMENTO			MATERNAL			REPRODUTIVAS			MORFOLÓGICAS			
iABCZ	DECA	PD-ED	PS-ED	PM-EM	TMD	IPP	STAY	PE365	AOL	E	P	M
14,26	1	1	1	2	1	4	2	1	3	2	1	1



>> CLIQUE NA IMAGEM PARA



VER O VÍDEO DO ANIMAL <<

NELORE KEHDI

LOTE
46

DEVASTADOR KEHDI

RGD: **KEHD217** NASC: **28/10/2020** SEXO: **MACHO**

REM ARMADOR

BENIN DA MN

VERNON MAT. X E0280 DA MN

PARMA MAT.

D7903 DA MN

PESO (Kg)	CE (cm)	EPMURAS
776	36,5	Excelente



CRESCIMENTO

MATERNAL

REPRODUTIVAS

MORFOLÓGICAS



iABCZ	DECA	PD-ED	PS-ED	PM-EM	TMD	IPP	STAY	PE365	AOL	E	P	M
19,99	1	1	1	5	1	1	1	1	1	1	1	1



>> CLIQUE NA IMAGEM PARA



VER O VÍDEO DO ANIMAL <<

NELORE KEHDI

LOTE
47

DUPLO

DACAR FIV KEHDI

RGD: **KEHD226**
NASC: **14/11/2020**
SEXO: **MACHO**

CEN 8818 ELTON X **743 DA EAO**

C8288 DA MN (BACANA) x CEN 6184 TORRADA

REM USP x ENOLEA DO B. RICO

PESO (Kg)	CE (cm)	EPMURAS
707	37,5	Muito Bom



CRESCIMENTO			MATERNAL			REPRODUTIVAS			MORFOLÓGICAS			
iABCZ	DECA	PD-ED	PS-ED	PM-EM	TMD	IPP	STAY	PE365	AOL	E	P	M
23,75	1	1	1	1	1	1	1	1	2	4	1	1

RGD: **KEHD233**
NASC: **26/11/2020**
SEXO: **MACHO**

DIRETOR FIV KEHDI

CEN 8818 ELTON X **E0688 DA MN**

C8288 DA MN (BACANA) x CEN 6184 TORRADA

D2683 DA MN x C9163 DA MN

PESO (Kg)	CE (cm)	EPMURAS
750	38	Muito Bom



CRESCIMENTO			MATERNAL			REPRODUTIVAS			MORFOLÓGICAS			
iABCZ	DECA	PD-ED	PS-ED	PM-EM	TMD	IPP	STAY	PE365	AOL	E	P	M
19,26	1	2	1	4	2	1	1	3	2	1	1	1



>> CLIQUE NA IMAGEM PARA



VER O VÍDEO DO ANIMAL <<

NELORE KEHDI

LOTE

48

DUPLO

DOMÍNIO KEHDI

RGD: **KEHD204**NASC: **13/10/2020**SEXO: **MACHO****CEN 8818 ELTON****X****E0662 DA MN**

C8288 DA MN (BACANA) x CEN 6184 TORRADA

TITAN DA MN x DI155 DA MN

PESO (Kg)	CE (cm)	EPMURAS
690	34	Muito Bom



CRESCIMENTO			MATERNAL			REPRODUTIVAS			MORFOLÓGICAS			
iABCZ	DECA	PD-ED	PS-ED	PM-EM	TMD	IPP	STAY	PE365	AOL	E	P	M
17,06	1	3	1	4	3	1	1	3	3	1	1	1

DENGO KEHDI

RGD: **KEHD222**NASC: **08/11/2020**SEXO: **MACHO****AGAVE FIV KEHDI****X****E0688 DA MN**

MANDARIM MAT. x 743 DA EAO

D2683 DA MN x C9163 DA MN

PESO (Kg)	CE (cm)	EPMURAS
663	35	Bom



CRESCIMENTO			MATERNAL			REPRODUTIVAS			MORFOLÓGICAS			
iABCZ	DECA	PD-ED	PS-ED	PM-EM	TMD	IPP	STAY	PE365	AOL	E	P	M
18,51	1	1	1	1	1	1	1	1	2	2	1	1



>> CLIQUE NA IMAGEM PARA



VER O VÍDEO DO ANIMAL <<

NELORE KEHDI

LOTE

49

DIAMANTE KEHDI

RGD: **KEHD215** NASC: **23/10/2020** SEXO: **MACHO**

REM QUISCO

CORONEL DA MN

REM USP

X

BAIUCA FIV KEHDI

REM REGIS

9249 DA EAO

PESO (Kg)	CE (cm)	EPMURAS
675	36	Excelente



		CRESCIMENTO		MATERNAL		REPRODUTIVAS			MORFOLÓGICAS			
iABCZ	DECA	PD-ED	PS-ED	PM-EM	TMD	IPP	STAY	PE365	AOL	E	P	M
21,12	1	1	1	1	1	1	1	1	2	2	1	1



>> CLIQUE NA IMAGEM PARA



VER O VÍDEO DO ANIMAL <<

NELORE KEHDI

LOTE
50

DUPLO

DOMINÓ FIV KEHDI

RGD: **KEHD202**
NASC: **05/10/2020**
SEXO: **MACHO**

VERNON MAT. X 861 DA EAO

REM ARMADOR x PARMA MAT.

QUEBEC EAO x PUBLIKA DA EAO

PESO (Kg)	CE (cm)	EPMURAS
676	36	Muito Bom



CRESCIMENTO		MATERNAL				REPRODUTIVAS				MORFOLÓGICAS		
iABCZ	DECA	PD-ED	PS-ED	PM-EM	TMD	IPP	STAY	PE365	AOL	E	P	M
16,98	1	1	1	5	1	1	1	2	1	1	1	1

DOMINADOR KEHDI

RGD: **KEHD209**
NASC: **16/10/2020**
SEXO: **MACHO**

REM USP X BERTA KEHDI

REM QUISCO x REM REGIS

B3541 DA JANDAIA x E0688 DA MN

PESO (Kg)	CE (cm)	EPMURAS
716	37,5	Muito Bom

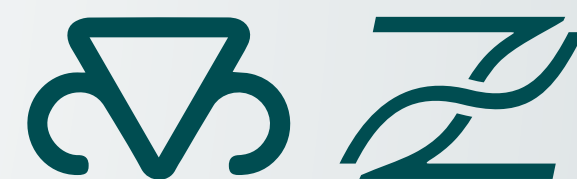

CRESCIMENTO		MATERNAL				REPRODUTIVAS				MORFOLÓGICAS		
iABCZ	DECA	PD-ED	PS-ED	PM-EM	TMD	IPP	STAY	PE365	AOL	E	P	M
19,77	1	1	1	1	1	1	1	1	4	3	1	1



>> CLIQUE NA IMAGEM PARA



VER O VÍDEO DO ANIMAL <<

NELORE KEHDI

LOTE

51

DUPLO

DICK KEHDI

RGD: **KEHD214**
 NASC: **23/10/2020**
 SEXO: **MACHO**

BATMAN MAT.

X

B6063 DA JANDAIA

SHERLOCK MAT. x TAIPA MAT.

FUSION DA JANDAIA x B3528 DA JANDAIA

PESO (Kg)	CE (cm)	EPMURAS
701	38,5	Muito Bom



CRESCIMENTO			MATERNAL			REPRODUTIVAS			MORFOLÓGICAS			
iABCZ	DECA	PD-ED	PS-ED	PM-EM	TMD	IPP	STAY	PE365	AOL	E	P	M
12,64	1	2	1	1	1	2	3	1	3	7	1	1

DANÚBIO FIV KEHDI

RGD: **KEHD255**
 NASC: **10/01/2021**
 SEXO: **MACHO**

CARANDAH MAT.

X

861 DA EAO

VERNON MAT. x ANDREZA MAT

QUEBEC EAO x PUBLIKA DA EAO

PESO (Kg)	CE (cm)	EPMURAS
775	39,5	Excelente



CRESCIMENTO			MATERNAL			REPRODUTIVAS			MORFOLÓGICAS			
iABCZ	DECA	PD-ED	PS-ED	PM-EM	TMD	IPP	STAY	PE365	AOL	E	P	M
17,58	1	1	1	9	2	1	4	1	1	1	1	1

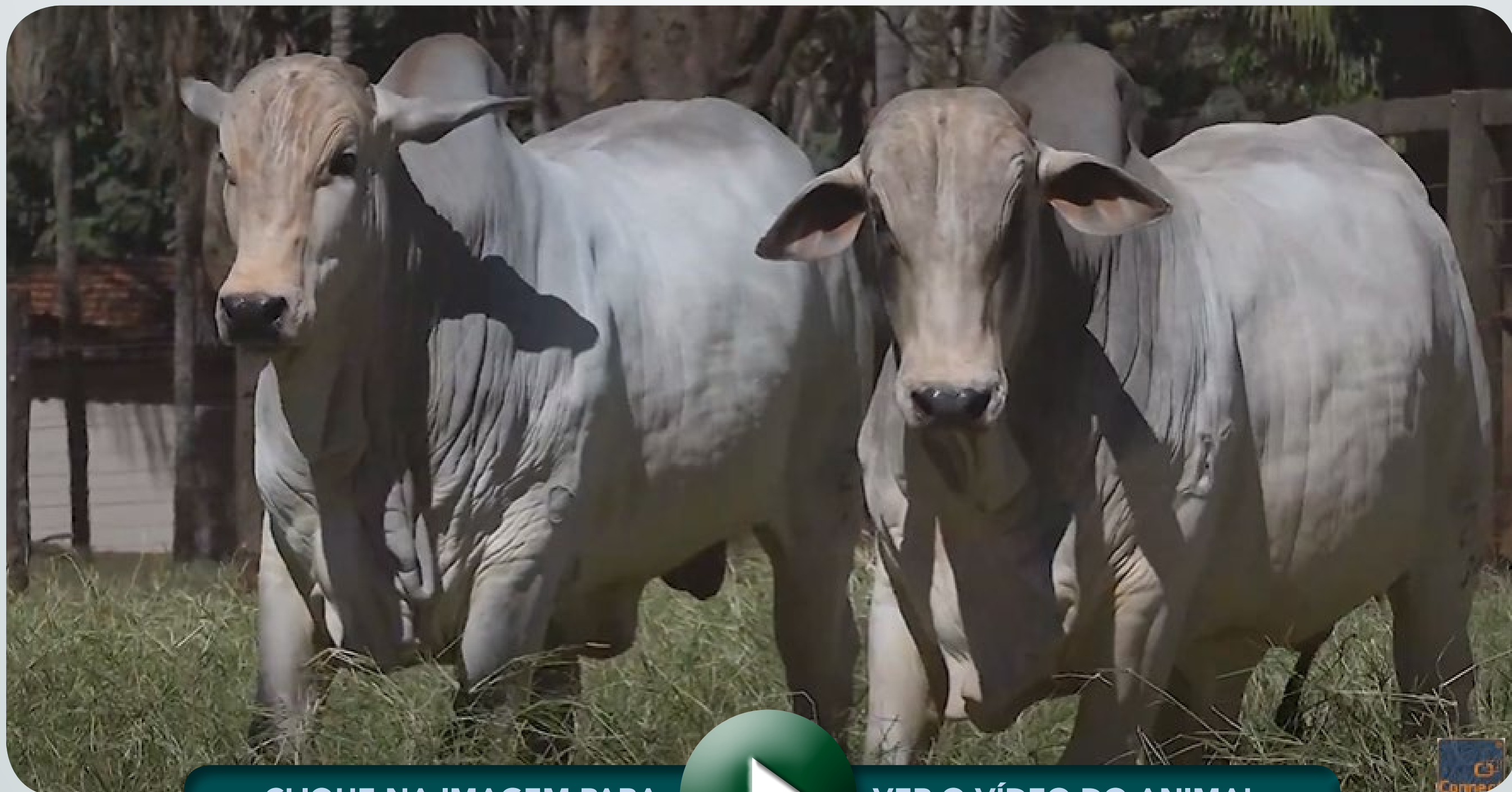

>> CLIQUE NA IMAGEM PARA



VER O VÍDEO DO ANIMAL <<

NELORE KEHDI

LOTE
52

DIABLO KEHDI

RGD: **KEHD197** NASC: **07/09/2020** SEXO: **MACHO**

PROVADOR (IZ)

SHERLOCK MAT.

PLAYBOY MAT.

X

DOSE SINO

HATIK DA MAT.

BALELA MAT.

PESO (Kg)	CE (cm)	EPMURAS
761	37,5	Excelente



CRESCIMENTO

MATERNAL

REPRODUTIVAS

MORFOLÓGICAS



iABCZ	DECA	PD-ED	PS-ED	PM-EM	TMD	IPP	STAY	PE365	AOL	E	P	M
24,05	1	1	1	2	1	1	1	1	1	2	1	1



>> CLIQUE NA IMAGEM PARA



VER O VÍDEO DO ANIMAL <<

NELORE KEHDI

LOTE

53

DUPLO

DUQUE KEHDI

RGD: **KEHD208**
NASC: **16/10/2020**
SEXO: **MACHO**

CORONEL DA MN X **CALISTA MAT.**

C8398 DA MN x C8981 DA MN

VOLP MAT. x RATABARI MAT.

PESO (Kg)	CE (cm)	EPMURAS
708	41,5	Muito Bom



CRESCIMENTO		MATERNAL				REPRODUTIVAS				MORFOLÓGICAS		
iABCZ	DECA	PD-ED	PS-ED	PM-EM	TMD	IPP	STAY	PE365	AOL	E	P	M
17,44	1	1	1	1	1	1	1	1	2	7	1	1

DELEGADO FIV KEHDI

RGD: **KEHD229**
NASC: **18/11/2020**
SEXO: **MACHO**

CEN 8818 ELTON X **E0688 DA MN**

C8288 DA MN (BACANA) x CEN 6184 TORRADA

D2683 DA MN x C9163 DA MN

PESO (Kg)	CE (cm)	EPMURAS
693	36	Muito Bom



CRESCIMENTO		MATERNAL				REPRODUTIVAS				MORFOLÓGICAS		
iABCZ	DECA	PD-ED	PS-ED	PM-EM	TMD	IPP	STAY	PE365	AOL	E	P	M
18,45	1	2	1	4	2	1	1	3	2	1	1	1



>> CLIQUE NA IMAGEM PARA



VER O VÍDEO DO ANIMAL <<

NELORE KEHDI

LOTE

54

DUPLO

DURÃO KEHDI

RGD: **KEHD223**
NASC: **12/11/2020**
SEXO: **MACHO**

AGAVE FIV KEHDI

X

E0376 DA MN

MANDARIM MAT. x 743 DA EAO

D2492 DA MN x D2689 DA MN

PESO (Kg)	CE (cm)	EPMURAS
593	33	Bom



CRESCIMENTO		MATERNAL				REPRODUTIVAS				MORFOLÓGICAS		
iABCZ	DECA	PD-ED	PS-ED	PM-EM	TMD	IPP	STAY	PE365	AOL	E	P	M
14,37	1	2	1	2	1	1	1	1	1	2	1	1

DOSSEL FIV KEHDI

RGD: **KEHD246**
NASC: **29/12/2020**
SEXO: **MACHO**

BATMAN MAT.

X

743 DA EAO

SHERLOCK MAT. x TAIPA MAT.

REM USP x ENOLEA DO B. RICO

PESO (Kg)	CE (cm)	EPMURAS
585	34	Bom



CRESCIMENTO		MATERNAL				REPRODUTIVAS				MORFOLÓGICAS		
iABCZ	DECA	PD-ED	PS-ED	PM-EM	TMD	IPP	STAY	PE365	AOL	E	P	M
15,68	1	3	1	1	1	2	1	1	2	10	1	1



>> CLIQUE NA IMAGEM PARA



VER O VÍDEO DO ANIMAL <<

NELORE KEHDI

LOTE

55

DUPLO

DANÇARINA FIV KEHDI

RGD: **KEHD206**

NASC: **14/10/2020**

SEXO: **FÊMEA**

CARANDAH MAT. X 9090 DA EAO

VERNON MAT. x ANDREZA MAT.

MANDARIN MAT. x PITADA DA EAO

**PESO
(Kg)**

625

Prenhe do DIGITAL MAT. com previsão de parto para FEV/23.

Proj. Cria - iABCZ: 20,44 Deca 1



iABCZ	DECA	CRESCIMENTO		MATERNAL		REPRODUTIVAS			MORFOLÓGICAS			
		PD-ED	PS-ED	PM-EM	TMD	IPP	STAY	PE365	AOL	E	P	M
16,15	1	1	1	10	1	4	4	1	1	1	1	1

RGD: **KEHD231**

NASC: **18/11/2020**

SEXO: **FÊMEA**

DEVASSA FIV KEHDI

SHERLOCK MAT. X ALBIZIA FIV KEHDI

NEHRU MAT. x POLIANA MAT.

REM USP x 9267 DA EAO

**PESO
(Kg)**

623

Prenhe do D8306 DA MN com previsão de parto para FEV/23.

Proj. Cria - iABCZ: 23,06 Deca 1



iABCZ	DECA	CRESCIMENTO		MATERNAL		REPRODUTIVAS			MORFOLÓGICAS			
		PD-ED	PS-ED	PM-EM	TMD	IPP	STAY	PE365	AOL	E	P	M
26,80	1	1	1	2	1	1	1	1	1	2	1	1



>> CLIQUE NA IMAGEM PARA



VER O VÍDEO DO ANIMAL <<

NELORE KEHDI

LOTE

56

DUPLO

DINAMARCA KEHDI

RGD: **KEHD195**

NASC: **02/09/2020**

SEXO: **FÊMEA**

REM DULLDOG

X

ARAUCÁRIA FIV KEHDI

REM ARMADOR x REM URIRI

(EXTREMO) 2445 DA GREN. x 9249 DA EAO

**PESO
(Kg)**

542

Prenhe do D8306 DA MN com previsão de parto para FEV/23.

Proj. Cria - iABCZ: 19,54 Deca 1

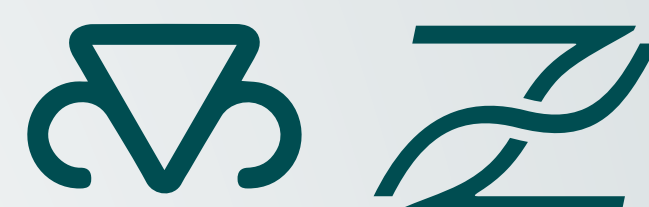

		CRESCIMENTO		MATERNAL		REPRODUTIVAS			MORFOLÓGICAS			
iABCZ	DECA	PD-ED	PS-ED	PM-EM	TMD	IPP	STAY	PE365	AOL	E	P	M
19,76	1	1	1	1	1	1	1	1	1	1	1	1

DEMOCRACIA FIV KEHDI

RGD: **KEHD250**

NASC: **03/01/2021**

SEXO: **FÊMEA**

CARANDAH MAT.

X

861 DA EAO

VERNON MAT. x ANDREZA MAT.

QUEBEC EAO x PUBLIKA DA EAO

**PESO
(Kg)**

537

Prenhe do D8306 DA MN com previsão de parto para FEV/23.

Proj. Cria - iABCZ: 18,54 Deca 1



		CRESCIMENTO		MATERNAL		REPRODUTIVAS			MORFOLÓGICAS			
iABCZ	DECA	PD-ED	PS-ED	PM-EM	TMD	IPP	STAY	PE365	AOL	E	P	M
17,76	1	1	1	9	2	1	4	1	1	1	1	1



>> CLIQUE NA IMAGEM PARA



VER O VÍDEO DO ANIMAL <<

NELORE KEHDI

LOTE

57

DUPLO

DIVISA KEHDI

RGD: **KEHD198**

NASC: **28/09/2020**

SEXO: **FÊMEA**

CACIQUE MAT.

X

DEUSA

REM ARMADOR x VALADA MAT.

DEFERIDO COL x BORRACHA II

**PESO
(Kg)**

611

Prenhe do B6295 DA JANDAIA com previsão de parto para DEZ/22.

Proj. Cria - iABCZ: 15,27 Deca 1



		CRESCIMENTO		MATERNAL		REPRODUTIVAS			MORFOLÓGICAS			
iABCZ	DECA	PD-ED	PS-ED	PM-EM	TMD	IPP	STAY	PE365	AOL	E	P	M
15,12	1	1	1	6	2	2	2	1	1	3	1	1

RGD: **KEHD228**

NASC: **18/11/2020**

SEXO: **FÊMEA**

DESIDIDA KEHDI

REM GARANTIDO GENETICA ADITIVA

X

DESENLACE

REM ESPIAO 007 x REM DHISTINTA

DEFERIDO COL x BRAUNA II

**PESO
(Kg)**

544

Prenhe do D8306 DA MN com previsão de parto para FEV/23.

Proj. Cria - iABCZ: 20,11 Deca 1



		CRESCIMENTO		MATERNAL		REPRODUTIVAS			MORFOLÓGICAS			
iABCZ	DECA	PD-ED	PS-ED	PM-EM	TMD	IPP	STAY	PE365	AOL	E	P	M
20,91	1	1	1	3	1	1	2	1	1	1	1	1



>> CLIQUE NA IMAGEM PARA



VER O VÍDEO DO ANIMAL <<

NELORE KEHDI

LOTE

58

DUPLO

CALISTA KEHDI

RGD: **KEHD180**NASC: **18/11/2019**SEXO: **FÊMEA**

BARUCK MAT.

X

B6063 DA JANDAIA

SHERLOCK MAT. x TOSCANA MAT.

FUSION DA JANDAIA x B3528 DA JANDAIA

PESO
(Kg)

566

Prenhe do **COMBOIO DA S.NICE** com
previsão de parto para **NOV/22.**Proj. Cria - **iABCZ: 21,26 Deca 1**

iABCZ	DECA	CRESCIMENTO		MATERNAL		REPRODUTIVAS			MORFOLÓGICAS			
		PD-ED	PS-ED	PM-EM	TMD	IPP	STAY	PE365	AOL	E	P	M
14,90	1	1	1	1	1	1	6	1	1	2	1	1

RGD: **KEHD187**NASC: **21/01/2020**SEXO: **FÊMEA**

COLÔNIA KEHDI

VELERO MAT.

X

B6375 DA JANDAIA

MANDARIN MAT. x RUANDA MAT.

REM ARMADOR x B253 DA JANDAIA

PESO
(Kg)

562

Prenhe do **ZAPP BEABISA** com previsão de
parto para **FEV/23.**Proj. Cria - **iABCZ: 23,56 Deca 1**

iABCZ	DECA	CRESCIMENTO		MATERNAL		REPRODUTIVAS			MORFOLÓGICAS			
		PD-ED	PS-ED	PM-EM	TMD	IPP	STAY	PE365	AOL	E	P	M
15,42	1	1	1	2	1	1	2	1	1	1	1	1



>> CLIQUE NA IMAGEM PARA



VER O VÍDEO DO ANIMAL <<

NELORE KEHDI

LOTE

59

DUPLO

DIVA KEHDI

RGD: **KEHD205**NASC: **14/10/2020**SEXO: **FÊMEA**

CEN 8818 ELTON

X

743 DA EAO

C8288 DA MN (BACANA) x CEN 6184 TORRADA

REM USP x ENOLEA DO B. RICO

PESO
(Kg)

530

Prenhe do **CORUMBÁ MAT.** com previsão de parto para **FEV/23.**Proj. Cria - **iABCZ: 19,71 Deca 1**

iABCZ	DECA	CRESCIMENTO		MATERNAL		REPRODUTIVAS			MORFOLÓGICAS			
		PD-ED	PS-ED	PM-EM	TMD	IPP	STAY	PE365	AOL	E	P	M
21,55	1	1	1	1	1	1	1	1	3	4	1	1

RGD: **KEHD221**NASC: **07/11/2020**SEXO: **FÊMEA**

DENGOSA FIV KEHDI

CEN 8818 ELTON

X

743 DA EAO

C8288 DA MN (BACANA) x CEN 6184 TORRADA

REM USP x ENOLEA DO B. RICO

PESO
(Kg)

489

Prenhe do **D8306 DA MN** com previsão de parto para **FEV/23.**Proj. Cria - **iABCZ: 20,37 Deca 1**

iABCZ	DECA	CRESCIMENTO		MATERNAL		REPRODUTIVAS			MORFOLÓGICAS			
		PD-ED	PS-ED	PM-EM	TMD	IPP	STAY	PE365	AOL	E	P	M
21,43	1	1	1	1	1	1	1	1	3	4	1	1



>> CLIQUE NA IMAGEM PARA



VER O VÍDEO DO ANIMAL <<

NELORE KEHDI

LOTE

60

DUPLO

DESENHISTA FIV KEHDI

RGD: **KEHD224**
NASC: **13/11/2020**
SEXO: **FÊMEA**

CEN 8818 ELTON X **743 DA EAO**

C8288 DA MN (BACANA) x CEN 6184 TORRADA

REM USP x ENOLEA DO B. RICO

PESO
(Kg)

546

Prenhe do **DIGITAL MAT.** com previsão de parto para **FEV/23.**

Proj. Cria - **iABCZ: 24,11** Deca 1



iABCZ	DECA	CRESCIMENTO		MATERNAL		REPRODUTIVAS			MORFOLÓGICAS			
		PD-ED	PS-ED	PM-EM	TMD	IPP	STAY	PE365	AOL	E	P	M
23,49	1	1	1	1	1	1	1	1	2	4	1	1

RGD: **KEHD227**
NASC: **16/11/2020**
SEXO: **FÊMEA**

DEUSA FIV KEHDI

CEN 8818 ELTON X **743 DA EAO**

C8288 DA MN (BACANA) x CEN 6184 TORRADA

REM USP x ENOLEA DO B. RICO

PESO
(Kg)

519

Prenhe do **CORUMBÁ MAT.** com previsão de parto para **FEV/23.**

Proj. Cria - **iABCZ: 19,32** Deca 1



iABCZ	DECA	CRESCIMENTO		MATERNAL		REPRODUTIVAS			MORFOLÓGICAS			
		PD-ED	PS-ED	PM-EM	TMD	IPP	STAY	PE365	AOL	E	P	M
20,77	1	2	1	1	1	1	1	1	3	4	1	1



>> CLIQUE NA IMAGEM PARA



VER O VÍDEO DO ANIMAL <<

NELORE KEHDI

LOTE

61

DUPLO

COLINA KEHDI

RGD: **KEHD168**NASC: **25/10/2019**SEXO: **FÊMEA**

SHERLOCK MAT.

X

E0662 DA MN

NEHRU MAT. x POLIANA MAT.

TITAN DA MN x DI155 DA MN

PESO
(Kg)

658

Prenhe do **DON QUIXOTE MAT.** com
previsão de parto para **SET/22.**Proj. Cria - **iABCZ: 21,95 Deca 1**

iABCZ	DECA	CRESCIMENTO		MATERNAL		REPRODUTIVAS			MORFOLÓGICAS			
		PD-ED	PS-ED	PM-EM	TMD	IPP	STAY	PE365	AOL	E	P	M
15,97	1	1	1	2	1	1	1	1	1	3	1	1

CARLOTA KEHDI

RGD: **KEHD190**NASC: **07/01/2020**SEXO: **FÊMEA**

MENTOR DA GREN.

X

B6363 DA JANDAIA

REM USP x 6648 FIV GREN.

RASTAN MAT. x B3567 DA JANDAIA

PESO
(Kg)

558

Prenhe do **BEQUER FIV KEHDI** com
previsão de parto para **JAN/23.**Proj. Cria - **iABCZ: 17,14 Deca 1**

iABCZ	DECA	CRESCIMENTO		MATERNAL		REPRODUTIVAS			MORFOLÓGICAS			
		PD-ED	PS-ED	PM-EM	TMD	IPP	STAY	PE365	AOL	E	P	M
10,73	2	4	3	4	3	1	1	1	6	10	1	1



>> CLIQUE NA IMAGEM PARA



VER O VÍDEO DO ANIMAL <<

NELORE KEHDI

LOTE
62

DUPLO

CAMBARÁ KEHDIRGD: **KEHD184**
NASC: **06/01/2020**
SEXO: **FÊMEA****VELERO MAT. X B6265 DA JANDAIA**

MANDARIN MAT. x RUANDA MAT.

SHERLOCK MAT. x NANJA DA JANDAIA

PESO
(Kg)**569****Prenhe do DEL REI MAT. com previsão de parto para SET/22.****Proj. Cria - iABCZ: 21,79 Deca 1**

iABCZ	DECA	CRESCIMENTO		MATERNAL		REPRODUTIVAS			MORFOLÓGICAS			
		PD-ED	PS-ED	PM-EM	TMD	IPP	STAY	PE365	AOL	E	P	M
17,96	1	1	1	2	1	2	6	1	1	1	2	1

CAPELA KEHDIRGD: **KEHD188**
NASC: **21/01/2020**
SEXO: **FÊMEA****BARUCK MAT. X B5957 DA JANDAIA**

SHERLOCK MAT. x TOSCANA MAT.

FUSION DA JANDAIA x B3531 DA JANDAIA

PESO
(Kg)**561****Prenhe do DEL REI MAT. com previsão de parto para OUT/22.****Proj. Cria - iABCZ: 21,11 Deca 1**

iABCZ	DECA	CRESCIMENTO		MATERNAL		REPRODUTIVAS			MORFOLÓGICAS			
		PD-ED	PS-ED	PM-EM	TMD	IPP	STAY	PE365	AOL	E	P	M
16,60	1	1	1	1	1	1	6	1	1	2	1	1



>> CLIQUE NA IMAGEM PARA



VER O VÍDEO DO ANIMAL <<

NELORE DELECAVE

LOTE
63

4900 PO DELECAVE

RGD: **VVD4900** NASC: **02/10/2020** SEXO: **MACHO**

NEHRU MAT.

AVESSO TE DA BELA

SHERLOCK MAT.

X

4108 DELECAVE

POLIANA MAT.

OCARIZA DELECAVE

PESO (Kg)	CE (cm)	EPMURAS
720	40	Excelente



iABCZ	DECA	CRESCIMENTO		MATERNAL		REPRODUTIVAS			MORFOLÓGICAS			
		PD-ED	PS-ED	PM-EM	TMD	IPP	STAY	PE365	AOL	E	P	M
15,03	1	2	1	4	2	1	2	1	1	2	1	1

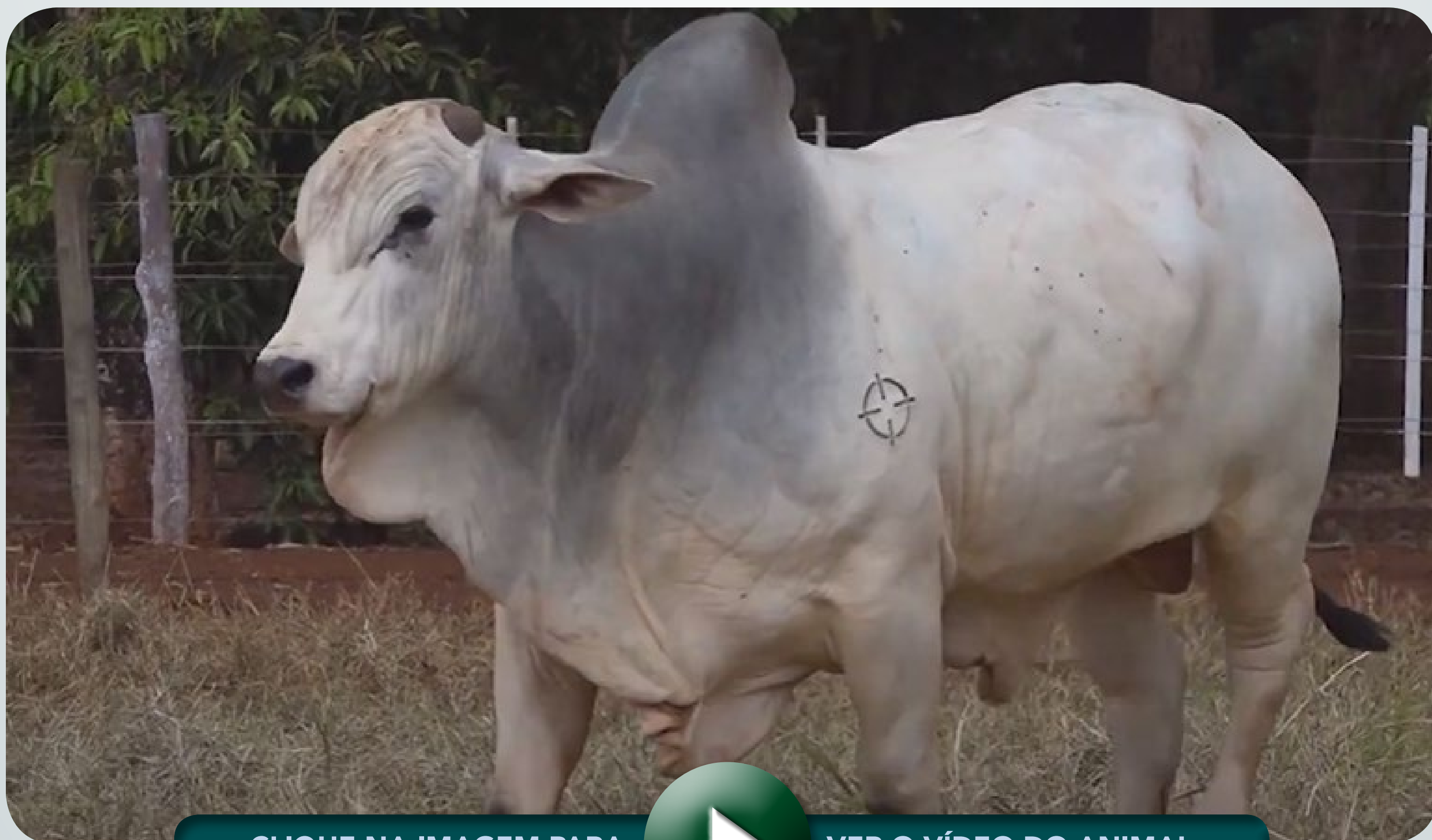

>> CLIQUE NA IMAGEM PARA



VER O VÍDEO DO ANIMAL <<

NELORE DELECAVE

LOTE
64

4945 PO DELECAVE

RGD: **VVD4945** NASC: **17/10/2020** SEXO: **MACHO**

REM QUISCO

TRIUNFO FIV DO JHV

REM USP

X

OIAXA DELECAVE

REM REGIS

JAROA DELECAVE

PESO (Kg)	CE (cm)	EPMURAS
618	35	Excelente



		CRESCIMENTO	MATERNAL		REPRODUTIVAS			MORFOLÓGICAS				
iABCZ	DECA	PD-ED	PS-ED	PM-EM	TMD	IPP	STAY	PE365	AOL	E	P	M
16,05	1	1	1	1	1	2	1	2	5	1	1	1



>> CLIQUE NA IMAGEM PARA



VER O VÍDEO DO ANIMAL <<



REGULAMENTO DO LEILÃO

1. O presente regulamento estabelecerá as normas que serão observadas durante o leilão, sendo que seu cumprimento será obrigatório a todos aqueles que, na condição de convidados, participantes e/ou promotores do evento, quiserem promover a aquisição ou venda de animal(is) ou produto(s) agrobusiness, ou como mero espectador.
2. Com efeito, as partes reger-se-ão por normas gerais constantes neste Regulamento do Leilão bem como por Contrato de Compromisso de Compra e Venda, este último em apartado daquela, mas parte integrante deste.
3. Antes do leilão é facultado ao Comprador examinar ou mandar examinar por Médico Veterinário ou Técnico de sua confiança, os animais ou produtos nas respectivas propriedades, ou mesmo no local do leilão, motivo pelo qual as vendas no leilão serão irrevogáveis, não podendo o comprador recusar o animal ou solicitar redução de seu preço.
4. O leilão se processará publicamente por Leiloeiro Rural filiado ao Sindicato Nacional dos Leiloeiros Rurais, sendo sua palavra credenciada a alterar ou complementar estas normas, bem como as informações constantes do catálogo. O leiloeiro estabelecerá a seu critério exclusivo o lance mínimo e a variação do montante de cada lance. Caberá ao leiloeiro ler este regulamento e esclarecer eventuais dúvidas e estabelecer normas para os casos omissos. O leiloeiro não aceitará lances dados por pessoas que a seu exclusivo critério julgar não capacitadas. A palavra do leiloeiro, no decorrer do leilão é credenciada a alterar ou complementar estas Condições.
5. O preço do(s) animal(is) ou produto(s) serão determinado(s) pela melhor oferta de valores, efetuada de forma aberta e aceita por um leiloeiro, dado o lance e batido o martelo considerar-se-á aceita a proposta nos moldes do artigo 427 do CC/02 com o anúncio do licitante pelo leiloeiro.
 - 5.1. Caberá ao Comprador o pagamento do ICMS e ao Vendedor o recolhimento do mesmo, referente ao lote adquirido, devendo o segundo informar a Leiloeira o número de sua inscrição estadual junto a Secretaria de Fazenda.
6. Condições de pagamento de cada evento serão informadas pelo(s) leiloeiro(s) no início do leilão.
7. O Vendedor enviará posteriormente ao leilão, a 1ª via do contrato de Compra e Venda com Reserva de Domínio dos animais adquiridos, devidamente assinado pelas partes.
8. O Vendedor Reserva para si a propriedade do(s) animal(is) vendido(s) até que o Comprador pague integralmente o preço, quando, então, aquele entregará a este o(s) certificado(s) de transferência do(s) animal(is), devidamente assinado(s).
9. O não pagamento de quaisquer parcelas em seu vencimento poderá ensejar a cobrança antecipada de todo o saldo devedor, conforme disposição constante no Instrumento Particular de Contrato de Promessa de Compra e Venda de Bem(s) com Reserva de Domínio, SEM PREJUÍZOS DE PERDAS E DANOS.
10. A Leiloeira é a empresa que atua como intermediária das transações, sendo responsável pela organização e coordenação do leilão, não se responsabilizando pelo inadimplemento do comprador, seja em relação ao valor do(s) produto(s) / animal(is) adquirido(s), seja em relação às comissões de venda. Pelo serviço de intermediação prestado pela Leiloeira, a essa será devida, pelo Comprador, a taxa que será informada pelo Leiloeiro no início do remate sobre o valor da arrematação, imediatamente após a batida do martelo, cujo pagamento deverá ser realizado à vista no momento do acerto de compras. Em caso de mora, o valor devido será corrigido pelo IGPM e acrescido de juros moratórios de 1% ao mês pro rata die e multa de 20%, além de honorários advocatícios de 20%, tudo conforme rezam os artigos 389 e 406 do CC/02.
11. Portanto, cabe ao Vendedor manifestar-se sobre o cadastro do Comprador antes da assinatura do contrato de compra e venda, bem como exigir a assinatura de avalista antes da formalização deste contrato.
12. Comissão de Compra é a quantia paga pelo Comprador do(s) animal(is) / produto(s) à LEILOEIRA / LEILOEIROS / OUTROS, que será anunciada pelo leiloeiro no início do leilão, cujo percentual incidirá sobre o valor total de cada lote apregoados.
13. Comissão de Venda é a quantia paga pelo proprietário do(s) animal(is) / produto(s) ao PROMOTOR DO EVENTO / LEILOEIRA.
14. Produtor é tudo que não seja semovente e que possa ser comercializado em leilão, tais como: embrião, sêmen, etc.
15. Em caso de LANCE DE DEFESA, ou seja, o lance ofertado pelo próprio proprietário do animal(is) ou produto(s), quando não aLCANCADO o preço esperado por este junto ao leilão. Nesta hipótese, o proprietário será responsável pelo pagamento das comissões de compra e venda acima previstas.
16. LOTE se refere ao grupo de animais ou o animal individualmente e/ou de produtos a serem colocados à venda através de leilão, devidamente identificado no catálogo.
17. EMBRIÃO; o feto. Resultado útil da união do sêmen com o óvulo.
18. OVÓCITO ou OÓCITO, o gameta feminino ou óvulo que, juntamente com o SÊMEN, que é o gameta masculino, é capaz de gerar um embrião.
19. Considera-se PRENHEZ a condição de fêmea em gestação.
20. Livre Acasalamento é quando o VENDEDOR oferece a fêmea doadora para ser acasalada com o sêmen do touro da escolha do COMPRADOR
21. DOAÇÃO será do produto ou animal, ou ainda, de direitos, distinto(s) do(s) daquele(s) que inicialmente é(são) posto(s) à venda(s), mas a ele(s) se agregando, doado por vendedor ou terceiro, com fim de aumentar o interesse no bem ofertado.

22. Todo aquele que pretenda apresentar lance no leilão deverá estar previamente cadastrado junto à Leiloeira, podendo encaminhar tal solicitação à Leiloeira com antecedência, para fins de análise e aprovação prévia dos cadastros. Nesta hipótese, o pedido de cadastramento importará em autorização automática à Leiloeira de consulta de informações do solicitante junto ao SERASA ou outros órgãos de proteção ao crédito. A Leiloeira disponibilizará aos convidados e participantes um escritório no local do evento, podendo o cadastro ser efetuado neste local. Nesta hipótese, toda compra efetuada pelo convidado ou participante ficará condicionada a posterior aprovação do cadastro, bem como aceitação pelo VENDEDOR.

23. Nesse compasso, poderá exigir as seguintes informações acompanhadas dos documentos que lhe atestem veracidade: Nome completo; Estado civil; Propriedades; Endereço para encaminhamento de correspondência; Nome completo, de pelo menos uma pessoa, que terá autorização para recebimento de correspondência; Informações de idoneidade; Referências pessoais. A Leiloeira a qualquer momento poderá solicitar atualização de cadastro e documentos; pena de ser vedada à participação direta em leilões futuros até que seja a solicitação formulada.

24. É facultado aos Vendedores e aos Licitantes fazerem-se representar por Procuradores legalmente constituídos.

25. Imediatamente após a batida do martelo, o Comprador assinará a Nota de Leilão dando aceite aos negócios efetuados. Após, efetuadas suas compras, deverá apresentar-se no escritório da Leiloeira para formalização de suas compras, assinando o Contrato de Compra e Venda e suas Notas Promissórias Rurais Únicas referentes ao valor do(s) animal(is)/ produto(s) adquirido(s).

25.1. Ficará a Leiloeira obrigada a, no prazo máximo de 10 dias da realização do leilão, remeter 03 (três) vias do Contrato de Compromisso de Compra e Venda de Animal/Produto (1ª via: Comprador; 2ª via: Leiloeira; 3ª via: Vendedor), acompanhada das 02 (duas) NOTAS PROMISSÓRIAS RURAIS (de Comissão e única com o valor de todo o débito), ao endereço cadastral do Comprador.

25.2. Em se comprovando o não recebimento da correspondência por parte do Comprador, o contrato de compromisso de compra e venda será considerado formalizado uma vez ser o Comprador o único responsável pelas informações cadastrais, sobretudo no que toca à localização.

25.3. Recebida a Carta AR com as 03 (três) vias e as 02 (duas) Promissórias, o Comprador deverá reter sua via azul do Contrato, postar sua assinatura nas vias da Leiloeira e Vendedor bem como no corpo das Notas Promissórias (única e da comissão), reconhecer firma e fazer a remessa das vias, além das promissórias, ao endereço da leiloeira.

25.4. Sob a égide das leis cíveis e criminais, o Comprador será o único responsável pelas assinaturas lançadas nos documentos que lhes é encaminhado bem como sobre suas informações cadastrais.

26. Os clientes que efetivarem suas compras através do 'call center' da Leiloeira deverão contatá-la para passar as instruções para o envio do(s) animal(is) adquirido(s), bem como deverão imprimir e assinar, imediatamente, os documentos que receberão por e-mail, devolvendo-os pela via postal no primeiro dia útil subsequente ao do leilão.

27. No caso de uma venda ser efetivada para mais de um comprador, todos os compradores responderão de forma solidária em relação à integralidade das obrigações dispostas e decorrentes do presente regulamento, independentemente do valor individual pago ou boleto enviado a pagar, da fração/cota de cada comprador no negócio, bem como de quem esteja com a posse e/ou propriedade do(s) animal(is), não havendo outra possibilidade de extinção da solidariedade, a não ser a expressa.

28. O Comprador após a batida do martelo passa a assumir Integral Responsabilidade pelo(s) animal(is) adquirido(s), isentando o Vendedor e a Leiloeira de qualquer problema que porventura ocorra com o(s) animal(is) / produto(s), e de qualquer ônus decorrente da sua compra.

29. Os participantes do leilão obrigam-se a acatar, de forma definitiva e irrecorrível, as disposições aqui consignadas, as quais são consideradas como conhecidas por todos, não podendo se recusar a aceitá-las ou a cumpri-las alegando o seu desconhecimento.

30. A Leiloeira não se responsabiliza por erros que possam ocorrer no catálogo. Eventuais correções que sejam feitas pelo leiloeiro prevalecem sobre o catálogo. Todas as informações contidas no catálogo são fornecidas e de responsabilidade exclusiva dos senhores vendedores.

31. Este regulamento fica fazendo parte integrante da Nota de Leilão e do Contrato de Compra e Venda com Reserva de Domínio e vinculado às notas promissórias emitidas a partir do boleto de compra.

32. Para tanto fica eleito o foro da Comarca de LONDRINA-PR para dirimir qualquer dúvida ou interpretação de cláusula e itens predisposto neste regulamento.